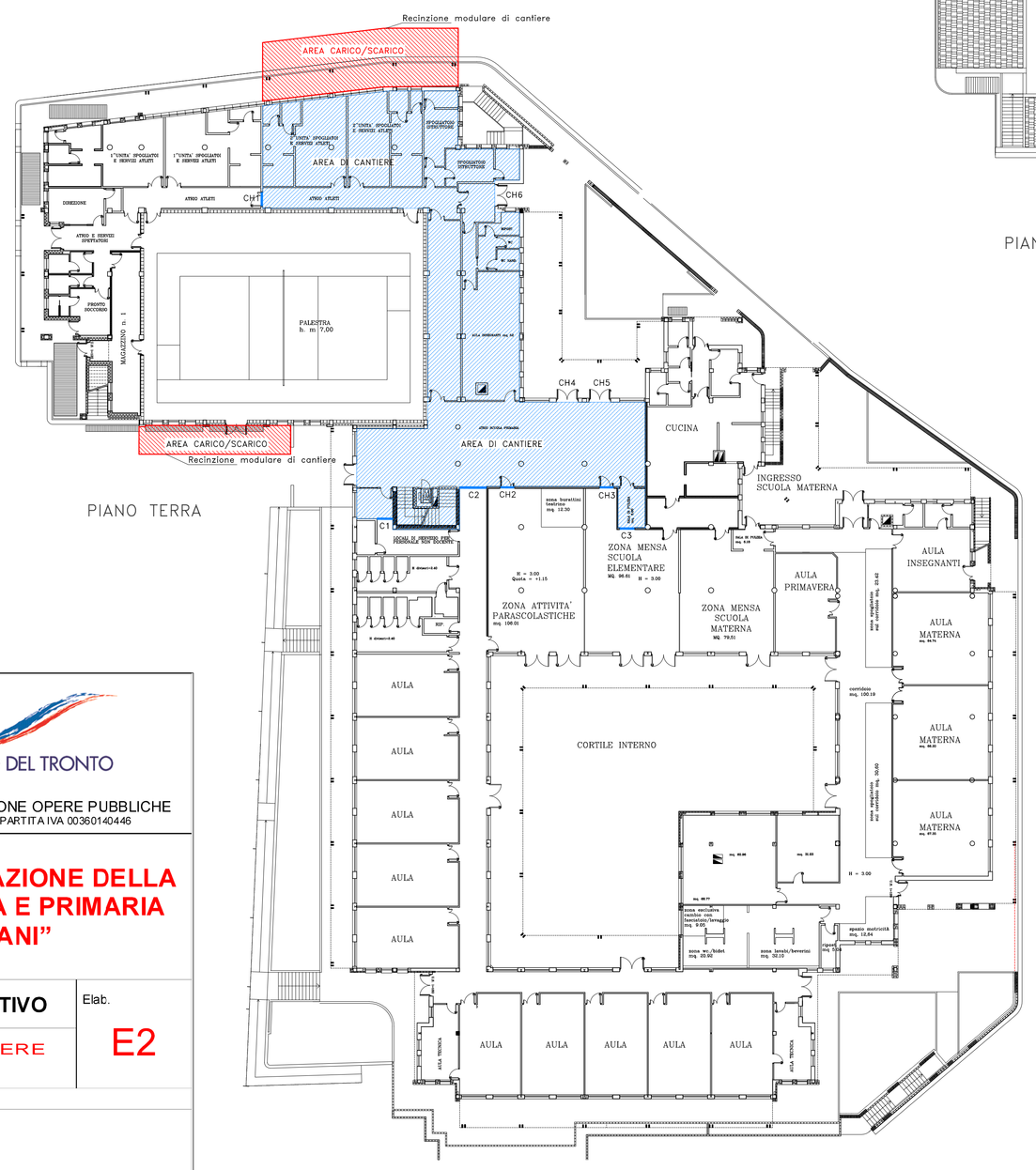

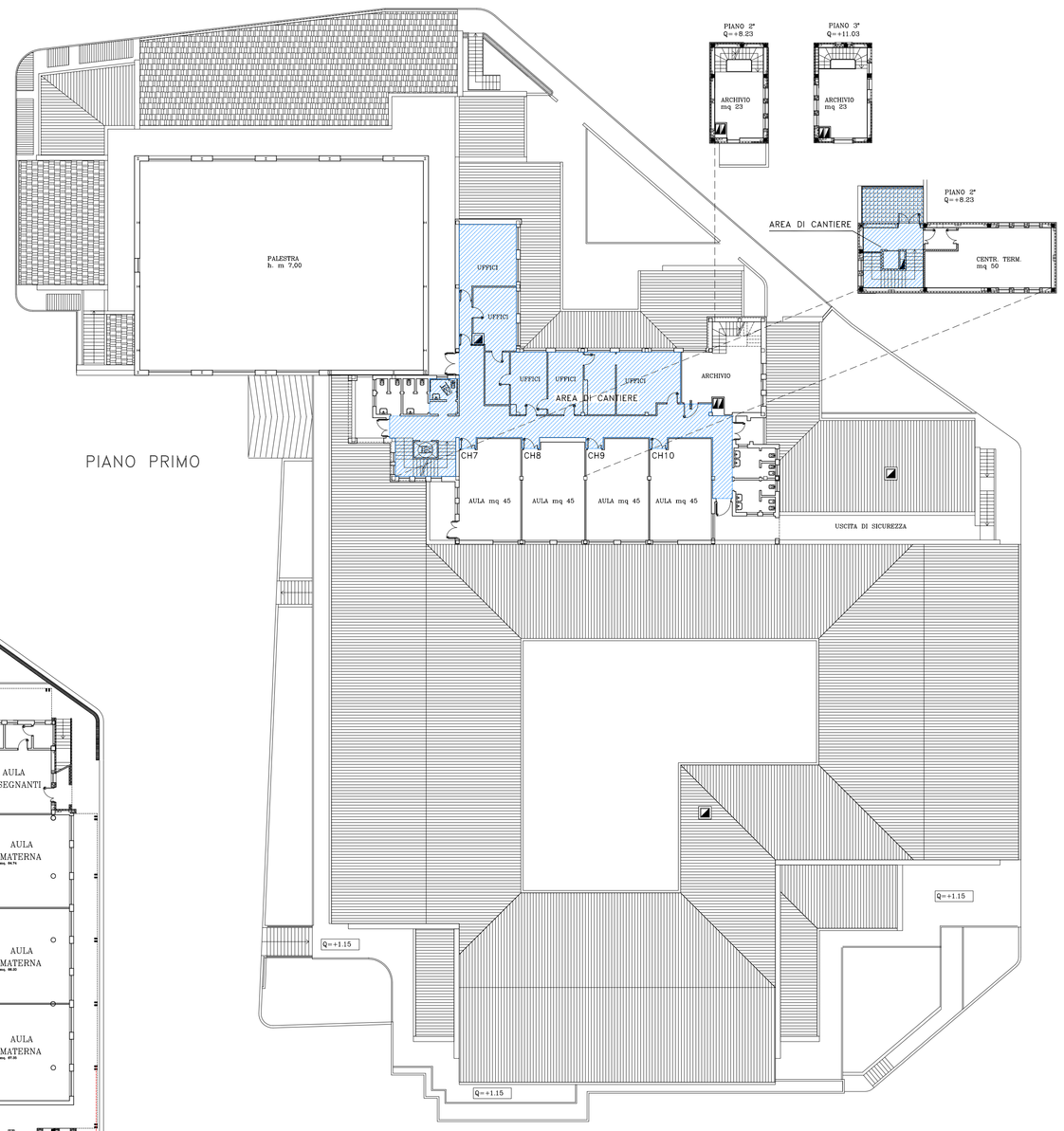

CITTÀ DI SAN BENEDETTO DEL TRONTO

SETTORE PROGETTAZIONE E MANUTENZIONE OPERE PUBBLICHE
VIALE DE GASPERI 120 TEL. 0735 7941 COD. FISC. E PARTITA IVA 00360140446

LAVORI DI RISTRUTTURAZIONE DELLA SCUOLA DELL'INFANZIA E PRIMARIA "A. MARCHEGIANI"

Data APR 2017	**PROGETTO ESECUTIVO**	Elab. E2
Scala 1: 250	LAY-OUT DI CANTIERE	

PROGETTO:
Dott. Ing. Nicola Antolini

Il Responsabile Unico del Procedimento		Il Dirigente
Dott. Arch. Elio Rocco		**Dott. Arch. Farnush Davarpanah**

LEGENDA

- AREA DI CANTIERE
- AREA DI CARICO/SCARICO
- C3 — CESATA DI SICUREZZA E DELIMITAZIONE CANTIERE (PANNELLI DI CARTONGESSO)
- CH3 — CESATA DI SICUREZZA E DELIMITAZIONE CANTIERE (CHIUSURA A CHIAVE PORTE ESISTENTI)