

Gentile famiglia, ecco il Suo

B.U.M.

BOLLETTINO UFFICIALE MUNICIPALE

anno_20_numero_5_MAGGIO_2013

CITTA' DI SAN BENEDETTO DEL TRONTO
PROVINCIA DI ASCOLI PICENO



Paride Acciarri



**TARES E IMU,
LE SCADENZE
2013**



**COME FARE BENE
LA RACCOLTA
DIFFERENZIATA**



**DONAZIONE
DA 72MILA EURO
PER SALVARE LE PALME**



**APERTE
LE ISCRIZIONI AI NIDI
D'INFANZIA**

Porto d'Ascoli

Codice agente: APHN6



Porto d'Ascoli - 3 locali - 68 mq.
Zona Mare, appartamento al secondo piano con ingresso, soggiorno, cucina, due camere matrimoniali, bagno, due balconi. Piccolo condominio ristrutturato esternamente con ampia corte comune. Esposto a est-nord-ovest.
Classe: G Ipe > 175 kwh/mq €. 155.000,00



Porto d'Ascoli - 2 locali
Via mare, a 350 mt dalla rotonda, appartamento al secondo piano composto da ingresso, soggiorno, tinello con retro cucina, camera matrimoniale con cabina armadio, bagno, ripostiglio, tre balconi, soffitta al piano superiore. Completamente ristrutturato e rifinito con materiali di assoluto pregio. Possibilità di ricavare agevolmente la seconda camera.
Classe: F Ipe 114,70 kwh/mq €. 165.000,00



Porto d'Ascoli - 3 locali
Zona Fontana, appartamento al primo piano con soggiorno, cucina, camera matrimoniale, cameretta, bagno, due balconi entrambi vivibili. Nuovo realizzato con tecniche costruttive all'avanguardia, possibilità di acquistare garage o fondaio. Disponibilità di altre tipologie.
Classe: A Ipe 40,19 kwh/mq €. 195.000,00



Porto d'Ascoli
Porzione di villa trifamiliare-443 mq.
Splendida villa disposta su quattro livelli serviti da ascensore interno. Finiture di altissimo pregio. Ampio giardino perimetrale. Idonea a più nuclei familiari. .
Classe: E Ipe 74,6 kwh/mq €. 650.000,00

San Benedetto Centro



Centralissima - 3 locali - 55 mq ca
Piccola palazzina prossima all'isola pedonale, terzo piano senza ascensore composto di: soggiorno-cucina, 2 camere, bagno, ripostiglio e terrazzo di 19 mq ca. Ideale per viverci.
Classe: G Ipe < 175 kwh/mq €. 80.000,00



Corso Mazzini - Parco Saffi - 5 locali - 140 mq ca
In palazzina priva di condominio a pochi passi dal centro ampio appartamento composto di: ingresso, salone, tinello, cucina, 2 camere matrimoniali, cameretta, bagno, 2 balconi. Ideale per nuclei familiari numerosi.
Classe: G Ipe < 175 kwh/mq €. 140.000,00



Centralissima - 3 locali - 68 mq ca
Primo piano con ascensore composto di: ingresso, soggiorno ampio con cucina a vista, camera matrimoniale, camera doppia, bagno, balcone, posto bici condominiale. Realizzato ex novo nel 2008 ed in ottimo stato interno. Acquisto con agevolazioni fiscali.
Classe: E Ipe > 77,8 kwh/mq €. 185.000,00



Centralissima - Cielo Terra
Caratteristica casa su 4 livelli posta nel Quartiere Marina a poca distanza dall'isola pedonale, dalla stazione e dalla piazza del Mercato. La casa esternamente si trova in discreto stato mentre internamente è da ristrutturare; acquisto con agevolazioni fiscali previste per il recupero del centro storico.
Classe: D Ipe = 175,00 kwh/mq €. 125.000,00

A CHE SERVE UN ANTIFURTO SE NESSUNO CORRE IN TUO AIUTO?

adplan.it



Fi.Fa. ALERT
L'ANGELO CUSTODE
CHE PROTEGGE LA TUA CASA

Siamo in grado di collegare il tuo impianto alla nostra Centrale Operativa. Al segnale di pericolo Fi.Fa. SECURITY interviene, garantendo sicurezza alla tua famiglia e ai tuoi beni.



DETRAZIONE FISCALE
50%
SISTEMI DI SICUREZZA

E SE NON HAI UN IMPIANTO DI ALLARME ?

Affidati a Noi, troveremo insieme le migliori soluzioni alle tue esigenze di Sicurezza.



Fi.Fa. SECURITY srl
Sede centrale: via Pasubio, 57/A
San Benedetto del Tronto (AP)
info@fifasecurity.it
tel +39 0735 657401 (h24)
www.fifasecurity.it

Fi.Fa. SECURITY, LA TUA SICUREZZA È SOTTO LA NOSTRA ALA.

Rhoro S. Benedetto
Isola verde marino

Mano Lini

S o m M a R i o ”

- 1 Tornano i parcheggi a pagamento nella zona turistica
- 2 Lotta al punteruolo rosso, contributo da 72 mila euro da Giuseppe Naponiello
- 4 Iscrizione ai nidi d'infanzia e sezione "Primavera"
- 5 I centri ricreativi estivi "L'emozione di vivere l'estate... insieme" | TARES e IMU, le scadenze 2013
- 6 Scultura Viva, 17° edizione | Torna il Festival Ferré
- 7 Beach soccer, a San Benedetto la "Euro Winners Cup" | Festa finale per Giosport | Gli appuntamenti di maggio e giugno
- 9 Guida alla raccolta differenziata
- 11 Un sorriso che dà il sollievo
- 12 Benedetto Caselli, eroe cittadino della "Grande Guerra"
- 16 Le prossime mostre alla Palazzina Azzurra
- 17 Ecco la "Festa dei Bambini"!
- 18 Torna la rassegna "Balconi e angoli fioriti" | Bollettino delle delibere
- 20 Benvenuti tra noi... | In ricordo di... | Concerto - tributo ai Genesis

Tornano i parcheggi a pagamento nella zona turistica

Attivi dal 1° giugno al 31 agosto.
Introdotte nuove tariffe per venire incontro alle necessità dei frequentatori giornalieri

Come negli anni passati dal 1° giugno al 31 agosto sarà in vigore la sosta a pagamento sul lungomare e nelle strade limitrofe. Le tariffe sono invariate rispetto al passato, con l'aggiunta di una nuova possibilità per chi deve lasciare l'auto la mattina e riprenderla al calar del sole. Il provvedimento sarà in vigore dalle 9 alle 24, tutti i giorni (festivi compresi, quindi).

TARIFFE

Il costo orario per la sosta è di 0,75 euro. Per cinque ore il costo è di 3 euro. Per la sosta giornaliera ci sono due opportunità: con 7,50 euro si può lasciare l'auto in sosta dalle 9 alle 24 e, considerando che la notte non si paga, il tagliando di fatto vale 24 ore. Per coloro che invece arrivano al mattino e se ne vanno la sera, è stata istituita la tariffa di 5 euro che consente di lasciare l'auto dalle 9 alle 20.

Sarà possibile pagare utilizzando i parcometri collocati in zona o i "grattini" in vendita presso gli esercizi commerciali (stabilimenti balneari compresi).

ABBONAMENTI

Si conferma la possibilità di sottoscrivere abbonamenti settimanali al prezzo di 25 euro, mensili al prezzo di 90 euro, per tutta la stagione al prezzo di 200 euro. Anche in questo caso c'è una novità: si può sottoscrivere un abbonamento settimanale, valido dal lunedì al venerdì, al costo di 18 euro.

RESIDENTI

I residenti nelle vie interessate potranno acquistare un permesso di sosta valido tutta la stagione estiva al prezzo di 30 euro con possibilità di ottenere due abbonamenti per ogni nucleo familiare. I non residenti, proprietari di immobili nelle zone interessate, potranno sotto-

scrivere un abbonamento al costo di 50 euro per l'intera stagione. Si ribadisce che i veicoli adibiti al trasporto di persone invalide non devono pagare.

Tutte le informazioni su come sottoscrivere questi abbonamenti sono reperibili sul sito www.comunesbt.it (area tematica "Mobilità e trasporti"), all'Ufficio Relazioni con il Pubblico del Municipio e all'Azienda Multiservizi (Via Gramsci - parcheggio Stazione - tel. 0735/658899).



BOLLETTINO UFFICIALE MUNICIPALE 213

Mensile di informazione del Comune di San Benedetto del Tronto
Reg. Trib. AP n.316 del 28.02.1994
anno 20 n. 5 MAGGIO 2013

Iscritto al Registro degli Operatori di Comunicazione al n. 7515
Redazione: Municipio di San Benedetto del Tronto
Viale De Gasperi, 124 - tel. 0735.794503 fax 0735.794335
www.comunesbt.it ufficiostampa@comunesbt.it

Direttore responsabile Eugenio Anchini
Caporedattore Eleonora Camaioni
Progetto d'immagine / impaginazione Fabrizio Mariani

Hanno collaborato a questo numero:

Mauro Alfonsi, Alessandro Amadio, Tonino Brandimarte,
Lanfranco Cameli, Francesco Ciarrocchi, Leonardo Collina,
Maria Rita D'Angelo, Antonio De Santis, Piergiorgio Federici,
Giuseppe Merlini, Oliver Panichi, Umberto Romani, Rita Tancredi

Concessionaria di pubblicità:

SR Communication S.r.l. tel. 0735.591154 - port. 347.6910043
Stampa: Fast Edit Acquaviva Picena tel. 0735.765035

San Benedetto del Tronto è un Comune certificato



ISTITUTO DI CERTIFICAZIONE DELLA QUALITÀ
CERTIFICATO N. 16658

“

1

B.U.M.
MAGGIO'13

Lotta al punteruolo rosso, contributo di 72 mila euro da Giuseppe Naponiello

Un formidabile aiuto alla lotta al punteruolo rosso che la città sta conducendo per salvare il suo immenso patrimonio di palme arriva da un imprenditore che, pur non essendo sambenedettese, ha San Benedetto nel cuore: si tratta del dr. Giuseppe Naponiello che, dando seguito all'impegno assunto ad ottobre 2012 in occasione della consegna del "Gran Pavese Rossoblù", ha erogato un contributo di 72.600 euro (60.000 euro più IVA) che serviranno a trattare con prodotti di contrasto alla proliferazione del punteruolo circa 200 palme della zona centrale della città.

Il contributo è formalmente erogato da Finagro s.p.a., società di cui il dr. Naponiello è presidente, leader mondiale nella produzione di fitofarmaci, e a tal proposito Naponiello ha assicurato che



Il "totem" che sarà installato ai margini dell'area interessata dall'operazione

l'azienda, d'intesa con i soci americani, proseguirà nelle ricerche per individuare un metodo di lotta definitiva al punteruolo rosso.

L'area della città che sarà trattata con i prodotti acquistati con i fondi Finagro è quella del centro città deli-

mitata ad ovest da viale Padre Olindo Pasqualetti, a sud dalla recinzione della Palazzina Azzurra (il cui parco sarà oggetto di un altro specifico intervento), ad est da viale Marinai d'Italia e a nord da via Ficsaletti. Appositi cartelli segneranno lo speciale intervento che si sta compiendo.

Giuseppe Naponiello ha svolto tutti gli studi medi, inferiori e superiori, nelle Marche. Dottore commercialista, ha iniziato l'attività professionale a Milano dedicandosi nei primi anni soprattutto al salvataggio di imprese industriali ed alla conseguente salvaguardia di posti di lavoro. Si è specializzato nel settore della contrattualistica lavorando per imprese operanti soprattutto nel settore della cosiddetta "chimica - fine".

Con il supporto di investito-

ri americani che già operavano nel settore della chimica è divenuto egli stesso imprenditore facendo divenire l'industria italiana leader mondiale nel settore della produzione di alcuni fitofarmaci.

In Argentina ha incontrato sua moglie, da sempre vissuta a San Benedetto, che, dice lui stesso, ha contribuito non poco a fargli raggiungere questi lusinghieri livelli professionali. "Scelsi trent'anni fa di amare San Benedetto - ha spiegato Naponiello - oggi vorrei fare qualcosa di concreto per difendere il ricco patrimonio arboreo che la Riviera custodisce. Mi auguro di poter ottenere questa vittoria per la popolazione sambenedettese, la città e gli operatori del settore che lottano ogni giorno per salvare le palme dall'invasione del coleottero".



Il cuore turistico della città sarà trattato con i prodotti acquistati grazie alla donazione

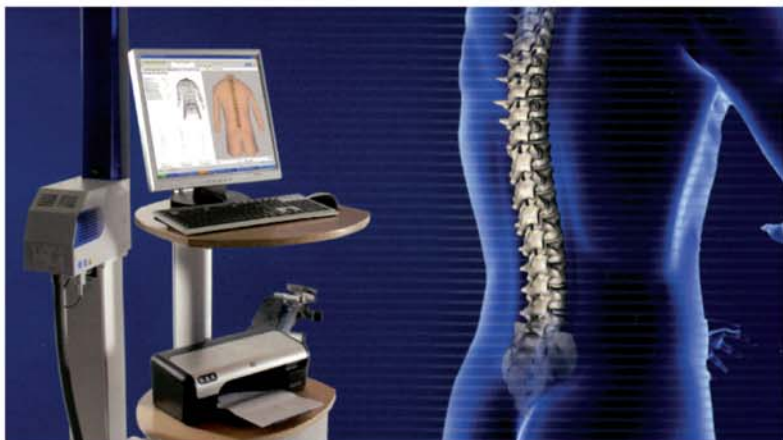

SPINOMETRIA® FORMETRIC

la nuova frontiera della diagnosi posturale

CHECK-UP POSTURALI • SICURI E AFFIDABILI • SENZA RAGGI X



IL CENTRO ADERISCE AL PROGETTO DI
SCREENING GRATUITO ALL'INIZIO DI MAGGIO
PATROCINATO DALL'UNIVERSITA' LA SAPIENZA

per info: www.schienainsalute.it



TERAPIA MANUALE

secondo le scuole:

Souchard (Rieducazione Posturale Globale)
Mckenzie, Maitland, Mulligan, Sohier

- Manipolazione neuroconnettivale
- Trattamento disfunzioni cranio cervico mandibolari

TERAPIA FISICA STRUMENTALE

- Laser ND-YAG pulsato Hilt
- Neuromodulazione Scenar
- Tecar Terapia
- Horizontal Therapy
- Ultrasuoni, Ionoforesi, Tens
- Magnetoterapia, Elettrostimolazioni

SERVIZIO TOP PERSONAL TRAINER

ONDE D'URTO FOCALIZZATE

Unico centro privato della Provincia

VISITE FISIATRICHE

STUDIO: VIA G. BOVIO, 4 - SAN BENEDETTO DEL TRONTO (AP) - TEL. 0735 519095 - CELL. 333 4377440

NOVITÀ OMBRELLI ESCLUSIVI



Pellicceria
PAOLA
laboratorio artigianale

www.pellicceriapaola.com

NUOVI ARRIVI PRIMAVERILI

Via U. Foscolo, 61 - Grottammare (AP)
Via M. Curzi, 23 - San Benedetto del Tronto (AP)

Iscrizioni ai NIDI D'INFANZIA

PER BAMBINI E BAMBINE DA 0 A 3 ANNI

e Sezione PRIMAVERA

PER BAMBINI E BAMBINE DA 2 A 3 ANNI



Il Giardino delle Meraviglie Via Mattei
La Mongolfiera Via Manzoni
Il Piccolo Principe Via Piave (convenzionato)
Sezione Primavera Scuola "A. Marchegiani" - Via Impastato (Paese Alto)

ANNO EDUCATIVO 2013_2014

Le iscrizioni saranno aperte **dal 15 maggio al 5 giugno 2013**

Per visitare i nidi il Comune propone l'iniziativa **"NIDI APERTI ALLA CITTA'"**
in queste date previa prenotazione telefonica:

Nido **Il Giardino delle Meraviglie** 0735 659563 - giovedì **16 maggio** ore 17,30 e giovedì **23 maggio** ore 10,30
Nido **La Mongolfiera** 0735 582057 - martedì **14 maggio** ore 17,30 e martedì **21 maggio** alle ore 10,30
Nido **Il Piccolo Principe** 0735 762101 - lunedì **13 maggio** ore 10 e ore 17,30
Sezione Primavera 0735 794576 - giovedì **16 maggio** ore 16 e venerdì **17 maggio** ore 13,30

Per informazioni e per ritirare i modelli di domanda:
Ufficio Relazioni con il Pubblico - tel. 0735 794555/405 e-mail: urp@comunesbt.it
Ufficio Servizi per l'infanzia - tel. 0735 794576 e-mail: tancredir@comunesbt.it
Modelli disponibili sul sito www.comunesbt.it e presso i servizi interessati

I centri ricreativi estivi “L'emozione di vivere l'estate...insieme”

Anche per la prossima e imminente estate il Comune organizza il centro ricreativo estivo per bambini e ragazzi di età compresa tra 3 e 14 anni che, in un clima non solo di divertimento, vuole andare oltre il concetto di semplice “parcheggio estivo”, attraverso l'offerta di molteplici esperienze utili alla crescita.

La novità di quest'anno riguarda l'organizzazione del centro, o meglio dei centri, che saranno realizzati in rete tra i comuni dell'Ambito Territoriale Sociale 21. Attraverso il nuovo modello territoriale, sarà incrementato lo scambio di esperienze tra le quali attività al mare, laboratori, attività sportive e ludico-espressive

Come ogni anno il servizio si svolgerà nel mese di luglio fino al 2 agosto, dal lunedì al venerdì.

Entro il mese di maggio sa-



ranno disponibili tutte le informazioni necessarie per partecipare e per maggiori chiarimenti ci si potrà rivolge-

re all'Ufficio Servizi per l'infanzia (tel. 0735/794259) o all'Ufficio Relazioni con il Pubblico (tel. 0735/794405-

555) del Comune di San Benedetto del Tronto, oppure consultando il sito www.comunesbt.it alla voce “I servizi”.

TARES E IMU 2013, LE SCADENZE 2013

Il tumultuoso succedersi di norme nazionali ha messo a dura prova i Comuni che devono fare i conti da un lato con le entrate indispensabili per fornire i servizi, dall'altro con l'impegno a fornire ai cittadini informazioni chiare e tempestive. Le ultime disposizioni sono di poche settimane fa. Ecco uno scadenziario aggiornato per quanto riguarda le imposte e tasse comunali più diffuse.

TASSA/TRIBUTO RIFIUTI (TaRSU-TARES)

Adeguandosi alle varie disposizioni normative succedutesi, il Comune di San Benedetto ha fissato le seguenti scadenze per il pagamento del prelievo per la gestione dei rifiuti (la vecchia TARSU che si trasformerà nel corso dell'anno in TARES - Tributo rifiuti e servizi):

20 maggio: pagamento della prima rata. In tale occasione si utilizzeranno le tariffe della TaRSU vigenti nell'anno 2012.

30 settembre: pagamento del TARES dovuto per l'anno 2013.

Da tale importo verrà detratto quanto pagato entro il 20 maggio.

Il Comune invierà con una prima comunicazione a tutti i contribuenti il conteggio di quanto dovuto per la scadenza del 20 maggio. Successivamente, dopo che saranno determinate le tariffe del TARES e definite le modalità di pagamento allo Stato della maggiorazione di euro 0,30 al metro quadrato, il Comune invierà un'altra comunicazione con l'indicazione di quanto dovuto sia per tributo rifiuti che per maggiorazione e le modalità di versamento.

IMU

Con Delibera di Consiglio comunale n. 13 del 27/02/2013 il Comune ha confermato le aliquote dell'anno 2012 da utilizzare per il pagamento dell'IMU per l'anno 2013. Cambia la modalità di riparto degli importi fra Comune e Stato: a quest'ultimo è dovuto l'intero importo derivante dall'applicazione dell'aliquota dello 0,76% per il calcolo dell'IMU dovuta per i soli fabbricati di categoria catastale “D” (opifici, alberghi, cinematografi, ospedali, banche ed assicurazioni, impianti sportivi, industrie, attività commerciali, ecc.).

Il Comune invierà, entro il mese di maggio, una comunicazione con tutti i dati utili per la determinazione dell'IMU dovuta. Il versamento dovrà essere effettuato, così come per il 2012, utilizzando il Modello F24.

PAGAMENTI

Sia per il pagamento della TaRSU/TARES che per il pagamento dell'IMU ci si potrà avvalere del supporto web fornito da “CITYPORTAL” attivo già dal 2012. Il collegamento è sul portale internet del Comune www.comunesbt.it alla voce “Comune on line”. Le credenziali di accesso (username e password) sono state inviate con la comunicazione IMU a tutti i contribuenti nel 2012. Qualora siano state smarrite, è possibile richiederle al Servizio Tributi.

Scultura Viva, 17ª edizione

E' tutto pronto per la 17ª edizione di Scultura Viva, il simposio internazionale di scultura e pittura murale che nei suoi 16 anni di vita ha regalato al MAM, Museo d'Arte sul Mare del molo sud, oltre 130 stupende opere create da 120 artisti provenienti da ogni parte del mondo.

L'edizione 2013 che prenderà il via sabato 8 giugno e si concluderà domenica 30 vedrà anche quest'anno la partecipazione di un gruppo di dieci importanti artisti, due dei quali sono locali mentre il resto proviene da Europa, Africa e Asia.

Gli scultori sono cinque, oltre ad un eventuale sostituto: la tedesca Susanne Paucker, lo spagnolo Luis Ramos Rubio, l'ucraino Michael Levcenko, l'italiana Elena Saracino, l'artista ascolana Marisa Korzeniecki e l'italiano Francesco Mazzotta.

I cinque pittori muralisti, meglio conosciuti come wall

painters, sono invece il brasiliano Ethos, il cinese DALeast, la sud africana Faith, l'italiano Mr. Wany e il sambenedettese Pirò.

Come nelle precedenti edizioni, parallelamente all'estemporanea, che vedrà impegnati gli artisti lungo il primo ed il terzo tratto del molo sud dall'8 al 15 Giugno, il Simposio sarà caratterizzato da diversi eventi collaterali che hanno lo scopo di integrare la sua offerta formativa.



Dall'8 al 15 giugno, infatti, si terrà alla Palazzina Azzurra la mostra delle opere degli artisti partecipanti a Scultura Viva 2013 e delle magnifiche opere in legno, marmo, metallo e vetro dello scultore Franco Daga. La sua mostra vuole essere un omaggio dell'artista alla città di San Benedetto che lo ha ospitato nel 2011, invitandolo a partecipare alla 15ª edizione del Simposio nella quale realizzò una magnifica scultura intitolata "Il canto della sirena".

Il 12 giugno inoltre, alle 21.30, si potrà assistere al concerto jazz del Giacinto Cistola Trio, che da diversi anni è divenuto uno degli appuntamenti più attesi tra gli eventi di Scultura Viva e che, come sempre, offrirà agli artisti partecipanti alla manifestazione l'affettuoso saluto della città.

Infine dal 16 al 30 giugno, dalle 18 alle 24, sarà possibile

ammirare, sempre alla Palazzina Azzurra, le opere pittoriche di Piernicola Cocchiario e Fabrizio Mariani, in una mostra a cura di Giancarlo Bassotti e intitolata "Rewriting - Consonanze artistiche tra il concettuale e la California". Un omaggio della città di San Benedetto del Tronto ai due amici artisti che sono rispettivamente curatore organizzativo e curatore grafico del Simposio internazionale "Scultura Viva" fin dalla sua nascita, nel 1996.

Oltre al contributo del Comune, la manifestazione, curata dall'Associazione "l'altraArte" e realizzata per la seconda volta insieme alla Fondazione Cassa di Risparmio di Ascoli Piceno, vede come collaboratori storici l'Associazione Albergatori "Riviera delle palme", la Ditta Elettropneumatica e il Lions Club San Benedetto del Tronto Host, oltre alla Ditta Edilware e alla Tutocolori.

Torna il FESTIVAL FERRE'

Edizione davvero straordinaria, la numero 18 del "Festival Ferré", quella del ventennale della morte di Léo Ferré, il poeta musicista legato da una bella storia di amicizia e di solidarietà artistica alla città di San Benedetto del Tronto. Le difficoltà economiche non hanno impedito al Centro "Léo Ferré", con il sostegno dell'Amministrazione comunale, di allestire un programma degno di un Festival che ha prestigio e eco internazionali, come dimostrano gli ultimi due episodi: la richiesta del regista francese Bernard Gille di essere presente al Festival per terminare il film - documentario che sta girando su Ferré con riprese sul posto e quella dello scrittore francese Jacques Vassal di presentare proprio nella circostanza, in prima assoluta, il suo nuovo libro su Ferré.

Il programma, in tre serate, si commenta da sé: il trio del cantautore livornese Bobo Rondelli, forse l'artista tenero e graffiante più ambito del momento; il trio della raffinata e originale interprete jazz Tiziana Ghiglione; il sestetto magico dei Têtes de Bois, talentuosi interpreti italiani di Ferré; il trio del giovane e promettente Carmine Torchia; la voce adamantina della grande interprete di Ferré, l'artista francese Annick Cisaruk accompagnata dai virtuosismi di David Venitucci, fuoriclasse assoluto della fisarmonica, strumento che Léo Ferré con affetto definiva "il pianoforte dei poveri". E infine, un nome che non ha bisogno di presentazione, quello di Francesco Baccini che renderà omaggio a Luigi Tenco, assegnatario della Targa Léo Ferré 2013. Ogni serata sarà introdotta, in

recita e canto, dal poeta Paolo Cristalli, dai cantautori Lucio Matricardi e Alex Di Salvatore. Il tutto arricchito da una tavola rotonda presieduta da Enrico De Angelis, direttore artistico del Premio Tenco, che si terrà nella Sala della Poesia di Palazzo Piacentini, su tematiche che toccano il rapporto tra arte e vita nei poeti e nei musicisti.



Teatro Concordia
San Benedetto del Tronto

Giovedì 13 giugno ore 21.15
Tiziana Ghiglioni
Bobo Rondelli

Venerdì 14 giugno ore 21.15
Carmine Torchia
I Têtes De Bois

Sabato 15 giugno ore 21.15
Annick Cisaruk
e David Venitucci
Francesco Baccini

Recita e canto
con **Paolo Cristalli,**
Lucio Matricardi,
Alex Di Salvatore

Direzione artistica
e organizzativa:
Giuseppe Gennari
e Maurizio Silvestri

Ingresso libero
su prenotazione
fino a esaurimento posti

Informazioni e prenotazioni
339/2142416 - 328/4832044

BEACH SOCCER, a San Benedetto la "Euro Winners Cup"

San Benedetto capitale europea del Beach soccer. Dal 15 al 19 maggio, presso la "Beach Arena" dell'area ex camping, si svolgerà la prima edizione della "Euro Winners Cup", competizione europea organizzata dal Comune di San Benedetto del Tronto con la collaborazione della Beach Soccer Word Wide, della Lega Nazionale Dilettanti e della ASD Sambenedettese Beach Soccer.

Saranno 20 le formazioni che prenderanno parte all'evento in rappresentanza di 18 paesi europei: Sambenedettese Beach Soccer (partecipante di diritto in quanto società ospitante), Lokomotiv Mosca (Russia), Gimnastic Tarragona (Spagna), Falfala Kfar Qassem, Lexmax (Moldova) Cf Os

Belenenses (Portogallo), Sc Montredon Bonneveine (Francia), Besiksta (Turchia), Glodwin Pluss (Ungheria), Ao Kefallinia (Grecia), Bate Borisov (Bielorussia), Bs Egmond (Olanda), Griffin (Ucraina), Viareggio Bs, Grashoppers Club Zurich (Svizzera), Sandown Sociedad (Inghilterra), Terracina (Italia), Grembach Lodz (Polonia), Kreiss (Lettonia), Baku Fc (Arzeibaigian).

La formula della competizione prevede la suddivisione delle squadre in 5 gironi all'italiana. Le prime due di ciascun girone si sfideranno nei quarti di finale fino ad arrivare alla finale di domenica 19 maggio che decreterà la squadra campione d'Europa 2013.



Si conclude mercoledì 22 maggio con la festa di fine anno il progetto "Giocosport" che ha coinvolto nel corso dell'anno scolastico 2012/2013 tutti gli alunni delle scuole primarie di San Benedetto del Tronto grazie alla consolidata collaborazione tra Comune di San Benedetto del Tronto e Coni Provinciale.

Novità assoluta di quest'anno è la "location" della festa finale che si svolgerà presso la "Beach Arena" dell'area ex - camping. I circa 350 alunni delle classi quinte, accompagnati dai 25 istruttori del CONI, avranno la possibilità di cimentarsi in discipline sportive e svaghi quali beach volley, beach rugby, handball, fresbee nella versione "ultimate", bocce, vela su simulatore, pesca sportiva dalla riva e giochi tradizio-

nali quali il tiro alla fune, aquilone e realizzazione della pista per le biglie.

Giocosport è un'iniziativa avviata nell'anno scolastico 2006/2007 ed arrivata quest'anno alla settima edizione. Viene praticata per due ore alla settimana nelle palestre dei vari istituti, a cura degli istruttori del CONI. Il progetto si svolge nell'arco dei cinque anni, su due livelli: fino alla classe terza della scuola primaria l'attività è finalizzata al corretto sviluppo fisico del bambino, lavorando sui movimenti di base. In quarta ed in quinta, invece, ai bambini viene data la possibilità di praticare diverse discipline sportive, in modo da permettere agli istruttori di orientare meglio i giovanissimi atleti verso gli sport con maggiore attitudine e talento.



Gli appuntamenti di maggio e giugno

17-19 maggio: Trofeo di hockey in line "Giacio Forever" pista pattinaggio "Panfili" a cura dell'A.S.D. Pattinatori Sambenedettesi

Dal 19 maggio: regate "Jack La Bolina" e "Giovanni Latini" tratto di mare antistante la costa sambenedettese a cura della Lega Navale Italiana

25 - 26 maggio: campionato nazionale di ginnastica ritmica Palasport "B. Speca" - a cura dello CSEN

31 maggio - 1 giugno: torneo nazionale di burraco a cura dell'associazione Bridge e Burraco

31 maggio - 2 giugno: campionato nazionale ginnastica artistica - Palasport "B. Speca" a cura dello CSEN

7 - 9 giugno: campionato nazionale basket "under 14" e "under 172" - Palasport "B. Speca" a cura dello CSEN



CONSORZIO AUTORIPARATORI SAMBENEDETTESI

REVISIONI AUTO E MOTO SOCCORSO STRADALE

VIA MANZONI, 12 • SAN BENEDETTO DEL TRONTO 63074 • TEL/FAX 0735 595051
 WWW.AUTORIPARATORISAMBENEDETTESI.IT

HAI MAI PENSATO DI GODERTI UNA BELLA GIORNATA DI SOLE PARTENDO DA CASA



Segui Kymco Italia su
 YouTube
 Facebook

48 km/l



People One
 tutto di serie € 2.100



SAN BENEDETTO DEL TRONTO
 via Silvio Pellico, 198
 0735/86967
 www.simonellimoto.it

Tuo con finanziamento a interessi zero,
 zero spese apertura pratica,
 zero spese incasso rata, TAEG 1,00% (*)



Riconsegna questo coupon alla
 CONCESSIONARIA SIMONELLI e
 riceverai in OMAGGIO
 il CASCO

Piccolo, comodo, pratico. Perfetto per la città, ti porta dove e quando vuoi. Parabrezza, bauletto e luci diurne a LED inclusi nel prezzo. E poi ampia pedana piatta, sella lunga memory foam e vano sottosella. Sotto c'è un docile e raffinato monocilindrico 4 tempi 125cc e una nuova iniezione elettronica tecnologia DIS (Drop Injection System) con percorrenze fino a 48 km con un litro [dato Kymco in condizioni di test].

Listino IVA inclusa Franco Concessionario. Spese di immatricolazione + KYMCO CARE € 250. Kymco si riserva il diritto di apportare variazioni tecniche, estetiche o di altra natura anche senza alcun preavviso. Si consiglia di verificare tutte le informazioni presso i rivenditori Kymco, vedi elenco su www.kymco.it/concessionari.

Guida alla RACCOLTA DIFFERENZIATA

In vista del completamento del programma di estensione a tutte le zone della città del ritiro dei rifiuti, da riciclare e no, con il metodo "porta a porta spinto", con conseguente eliminazione dei tradizionali cassonetti, riteniamo utile riproporre la guida rapida alla corretta differenziata in base alla tipologia di rifiuto. La guida è stata distribuita a tutte le famiglie che sono già passate al nuovo sistema. Per conoscere giorni e orari di ritiro nei diversi quartieri della città, consultare la home page del sito istituzionale www.comunesbt.it



Metti nel sacco nero TUTTO QUELLO CHE NON SI PUÒ RICICLARE

Questi rifiuti vanno in discarica producendo effetti negativi per l'ambiente

Attenzione! Essi rappresentano solo il 10/15% della tua produzione di rifiuti: sono facilmente gestibili utilizzando dei **piccoli** sacchetti.

SI Cosa inserire:

Nel cosiddetto sacco nero **-non fornito-** andranno inseriti i seguenti rifiuti non recuperabili:

pannolini, pannoloni, assorbenti, oggetti e cocci di ceramica (piatti, vasi, ecc.)
CD, DVD, custodie CD, Cassette VHS, **stracci e spugne usate o sporche**, mozziconi e cicche di sigarette, spazzatura e polvere da pulizia pavimenti, zerbini, tappeti, rasoi monouso, bastoncini per le orecchie, **giocattoli di tutti tipi**, accendini, biro, penne a sfera e colori di ogni tipo, bottoni, carta plastificata per alimenti, collant e calze, cuscini, fotografie e pellicole mollette in plastica
ombrelli, occhiali, schede telefoniche, siringhe, spazzole, spazzolini, specchi, posate in plastica.

NO Non inserire:

- calcinacci
 - RAEE Rifiuti di Apparecchiature Elettriche ed Elettroniche
 - medicinali
 - pile e batterie
 - contenitori etichettati T/F
- E' vietato inserire qualsiasi rifiuto di materiale riciclabile.

Come conferire?

Il sacchetto nero, ben chiuso, deve essere conferito nel giorno e negli orari indicati dal calendario, fuori la tua abitazione o nel posto prestabilito.



NEL SACCO GIALLO METTI

Carta Cartone Tetrapak

SI Cosa inserire:

imballaggi e contenitori di carta,
 cartone e cartoncino
 buste di carta per pane e alimenti
 libri, quaderni, giornali, riviste
 carta da ufficio
 volantini e manifesti
 contenitori in tetrapak per latte,
 succhi di frutta, vino, ecc.

NO Non inserire:

pannolini e pannoloni
 carta vetrata e chimica
 carta plastificata per affettati al
 banco
 qualsiasi altro rifiuto non cartaceo

Come conferire?

Metti la carta, il cartone e il tetra pak
 nell'apposito sacco **GIALLO** e **conferisci** nel
 giorno e negli orari indicati dal calendario, fuori
 la tua abitazione o nel posto prestabilito.

ATTENZIONE!

Schiacciare le scatole prima di inserirle nel
 sacco giallo. Gli scatoloni possono essere
 conferiti ben schiacciati vicino ai sacchi gialli.
 È consigliabile svuotare e sciacquare i
 contenitori in tetrapak al fine di evitare cattivi
 odori.



E' vietato utilizzare il sacco giallo per fini diversi dalla raccolta differenziata del materiale di cui sopra.
 Ai trasgressori saranno applicate le sanzioni amministrative vigenti.

NO
%
TUOI
FIUTI



NEL SACCO AZZURRO METTI

Vetro Plastica Lattine Barattolame

RACCOLTA CONGIUNTA

SI Cosa inserire:

bottiglie, vasetti vaschette e oggetti
in vetro

bottiglie, flaconi, vasetti vaschette
barattoli in plastica

NEW piatti e bicchieri in plastica

buste e sacchetti in plastica

lattine per bevande

vaschette e fogli in alluminio

scatolame e barattolame in metallo
per alimenti

vassoi e vaschette in polistirolo

pentolame, posate e oggetti in
metallo

NO Non inserire:

giocattoli e scarpe in gomma

ceramica e porcellana,

lampadine e neon, penne e

pennarelli, apparecchiature

elettriche, contenitori etichettati

tossici e/o infiammabili

CD videocassette

Come conferire?

Metti il vetro, la plastica i barattoli e le lattine
nel sacco **AZZURRO** e **conferisci** nel giorno e
negli orari indicati dal calendario, fuori la tua
abitazione o nel posto prestabilito.

ATTENZIONE!

Svuota completamente bottiglie e contenitori
dai liquidi ivi contenuti. Schiaccia possibilmente
bottiglie e contenitori in plastica per ridurne il
volume.

È consigliabile sciacquare i contenitori al fine di
evitare cattivi odori.



E' vietato utilizzare il sacco azzurro per fini diversi dalla raccolta differenziata del materiale di cui sopra.
Ai trasgressori saranno applicate le sanzioni amministrative vigenti.

Raccolta Umido

QUESTI SONO
30%
DEI TUOI
RIFIUTI

Cosa inserire:

SI

- scarti organici di cucina in genere
- avanzi di cibo di ogni genere
- scarti di verdura e frutta di ogni genere
- **tovaglioli e fazzoletti in carta usati/unti**
- carta oleata assorbente
- pane vecchio e sughero
- fondi di caffè e filtri di the
- fiori recisi e piante domestiche
- ceneri ben spente

Non inserire:

NO

- **gusci di cozze, vongole e conchiglie**
- vaschette per alimenti
- **piatti, bicchieri, posate in plastica**
- fogli plastificati per salumi, formaggi, carne, ecc.
- retine, buste in plastica
- **pannolini e pannoloni assorbenti**
- oggetti di qualsiasi genere in plastica, vetro, metallo.
- ogni altro rifiuto generico

Dove va l'Umido?

L'Umido va messo nel sacchetto di carta consegnato utilizzando l'apposito cestello areato. Il sacchetto di carta con l'Umido va conferito nel cassonetto stradale di colore marrone.



ATTENZIONE!

Non utilizzare per il conferimento dell'umido sacchetti in plastica tradizionali. **Usare solo gli appositi sacchetti in carta riciclata compostabile o comunque sacchetti biodegradabili.**

Le famiglie che avessero la necessità, nel corso dell'anno, di ulteriori sacchetti e/o di sostituire il cestello debbono recarsi presso il Comune o la RICICLERIA COMUNALE.

FACCIAMO BENE LA RACCOLTA DELL'UMIDO!





Un sorriso che dà IL SOLLIEVO

Questo è lo spazio che il Bollettino Ufficiale Municipale dedica alle attività del laboratorio giornalistico del Servizio di Sollievo "Famiglie in rete" coordinato dal giornalista Oliver Panichi. Il Servizio è rivolto alle persone con disagio psichico. Al progetto, oltre ai Comuni dell'Ambito Sociale 21, partecipano la Zona Territoriale n. 12 dell'ASUR - Dipartimento di Salute Mentale, la cooperativa sociale "Koinema" e le As-

sociazioni Psiche 2000 e Antropos di San Benedetto del Tronto e la Cooperativa Sociale Primavera, impegnata nel campo degli inserimenti lavorativi. Grazie alle attività del laboratorio, che si svolge ogni due volte al mese nei locali di via della Liberazione 47/b, i partecipanti rielaborano le nozioni tecniche apprese redigendo brevi articoli su fatti pubblici o episodi di vita personale: in questo modo rafforzano la stima e la fi-

ducia in se stessi e nelle proprie abilità riducendo difficoltà relazionali e il rischio dell'isolamento. La partecipazione al corso di giornalismo è gratuita e ci si può iscrivere contattando il servizio Sollievo al n. 0735/81933, dal sabato al giovedì dalle 17 alle 19, email info@serviziadisollievo.it, sito www.serviziadisollievo.it, blog serviziadisollievo.blogspot.com, profilo Facebook: servizio di sollievo.

Ogni immagine è un racconto, ogni memoria è una storia

Un percorso nei significati delle fotografie, una ricerca nel passato di ognuno. Al Sollievo un Laboratorio per condividere le emozioni a partire da un'istantanea. La propria.

Si sono conclusi gli incontri del Laboratorio di Fotografia organizzato presso il Servizio Sollievo da Simone Anzini. E' stato un viaggio attraverso le immagini, e non poteva essere altrimenti. E' stato anche un viaggio nelle memorie e questa invece è stata una sorpresa rispetto alle intenzioni originarie. Ma si sa, le emozioni più grandi arrivano quando meno sono attese.

L'intento originario del Laboratorio di Fotografia infatti era raffigurare il presente, scattare foto di vita quotidiana, persone, atteggiamenti, volti, a San Benedetto e altrove. Durante gli incontri, però, si è affacciata un'idea semplice quanto carica di significati emotivi. Perché non condividere con questo stupendo gruppo di persone le proprie foto, quelle di ognuno dei ragazzi del Sollievo, per esempio quelle dell'infanzia o dell'adolescenza? Quelle in bianco e nero, già, perché molti di noi erano ragazzi quando l'uomo non era ancora andato sulla Luna. Oppure quelle con i colori "vissuti" degli anni '80 e degli anni '90, quelle di quando ancora non c'era il digitale, quando fare una foto e poi stamparla era qualcosa di particolare davvero. Qualcosa di importante. Qualcosa

che resta, come restano i ricordi, anche quando sembra che non si ricordino più.

E allora, assieme ai coordinatori degli altri Laboratori del Sollievo (Oliver Panichi e Carla Capriotti) si è pensato al valore del passato, della memoria e si è preferito andare alla ricerca delle foto dell'anima, ripescare i ricordi, scattare un'istantanea del passato invece che del presente.

Immagini che evocano il percorso di ognuno, immagini che meritano ciascuna un racconto. Racconti, infine, che possono essere uniti in qualcosa di più grande. Perché la storia di ognuno è la storia del mondo. E il mondo è fatto di storie.

Eccovene alcune.

Roberto: "Purtroppo molte foto che ritraevano me e la mia famiglia sono andate perdute, ma una è rimasta ed è esposta all'ingresso di casa. Mi ritrae in tenuta da calcio, maglietta e pantaloncini della squadra "La montagnetta", presso l'oratorio "Gentilino" di Milano. Avevo 8 anni, giocavo da attaccante, avevo il viso un po' imbronciato, si vede che quella giornata avevo perso, cosa che accadeva abbastanza spesso visto



che la mia preoccupazione in campo era anche quella di fare amicizia con il portiere della squadra avversaria. Quando la foto mi venne consegnata era ancora fresca di stampa, perciò mettendoci sopra le mie dita si è formata

una specie di aureola. Ma devo dire che non ero certo un angioletto, forse invece ero proprio una piccola peste".

Teo: "Sono in spiaggia, nel 1965, con un pacco di biscotti in mano. Ero arrabbiato, con il broncio, perché mio padre stava portando mia sorella in mare e non me. La spiaggia di Lido degli Estensi, avevo tre anni, ero sotto l'ombrellone e mangiavo i biscotti, ma rimanevo con la faccia imbronciata. Avevo la pelle delicata e dovevo stare all'ombra, come tanti altri bambini, ma io invece volevo fortemente andare in mare. Ricordo proprio bene quel momento. Il broncio, i biscotti. Il broncio, nonostante i biscotti".

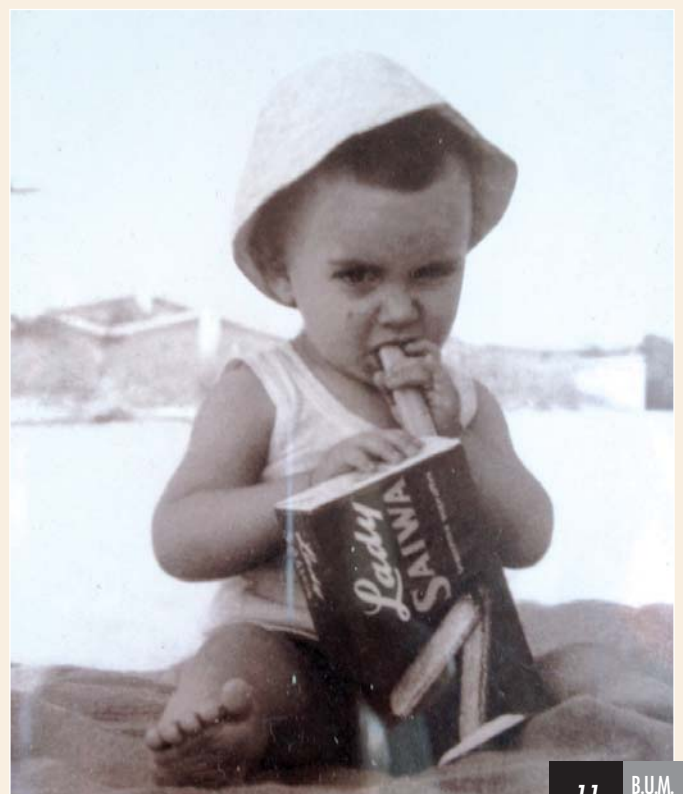

Benedetto Caselli: eroe cittadino della "Grande Guerra"

di Giuseppe Merlini

San Benedetto del Tronto, primi giorni del mese di marzo 1917. Antonio Caselli, falegname assieme a suo fratello Giovanni, nella bottega posta al piano terra della casa di proprietà su via del Corso (attuale corso G. Mazzini), riceve una lettera che riguarda Benedetto, suo figlio primogenito. E' una brutta lettera, cruda e diretta, scritta senza tanti preamboli. Il mittente è il colonnello sambenedettese Saverio Merlini che gli scrive dal fronte sul Carso: *"Mi assumo il doloroso incarico di comunicarti la morte del tuo povero Benedetto, che, solo ieri, avevo visto pieno di vita, di energia e di bontà.*

Solo da poco tempo avevo preso con lui qualche intimità, eppure era stato sufficiente a farmene conoscere ed apprezzare le ottime e generose qualità, che sono state appunto la causa della sua morte.

Mentre oggi verso le 13 stava aggiustando il suo cavallo, una granata glielo uccide, lasciando lui perfettamente incolume e sereno, tanto che avendo saputo che a pochi passi da lui un'altra granata aveva ferito due soldati, egli vi si reca immediatamente per soccorrerli, e fu appunto mentre stava accudendo alla sua opera pie-

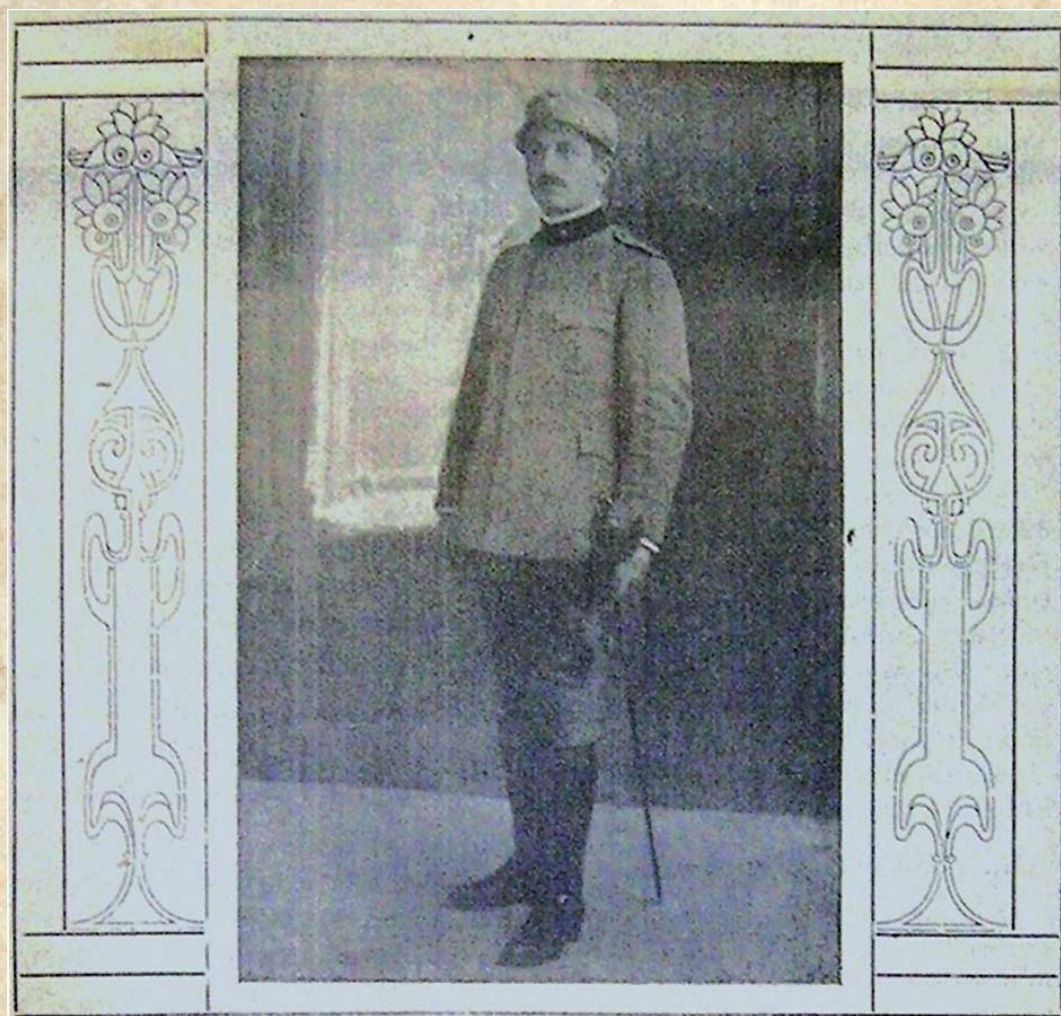

tosa che una nuova granata lo colpisce a morte assieme ai due feriti.

Mi portai immediatamente sul posto dove l'ho trovato sereno in viso come se placidamente dormisse: era la serenità di chi ha sempre e dovunque compiuto

il proprio dovere, offrendo tutto se stesso in olocausto alla gran madre comune.

Era già stato proposto per passaggio ad ufficiale di complemento per merito di guerra.

Tutti lo rimpiangono, superiori, uguali, ed inferiori.

Egli ha compiuto, nel modo più ampio che gli fosse concesso, il proprio dovere".

Benedetto Caselli, nasce a San Benedetto del Tronto il 26 settembre del 1882. Subito dopo le nozze con la concittadina Maria Fratelli, emigra con la giovane sposa in Argentina, a Buenos Aires, dove, nel 1913, nasce Lea. Tornato in patria ha un'altra figlia, Giuditta, lavora come impiegato e diventa consigliere comunale. E' il 1915 quando l'Italia entra in guerra contro l'Austria: Benedetto è richiamato e spedito al



La targa commemorativa che si trova nell'ex Aula consiliare di Piazza Battisti

fronte. Sul Carso, come tenente comandante Colonna munizioni, si distingue per il suo forte spirito caritatevole, il gran cuore ed il coraggio. Doti che però non lo salvano perché, l'ultimo giorno di febbraio del 1917, presso l'abitato di Avis, trova la morte. Ai funerali partecipano tutte le truppe e le autorità; la salma deposta sopra un carro d'artiglieria a sei cavalli viene coperta dalla bandiera nazionale.

Il Consiglio Comunale di San Benedetto del Tronto, in seduta straordinaria del 13 marzo dello stesso

anno, ne commemorava la figura, plaudendo la proposta del Capo di Stato Maggiore della 16° Divisione, di concessione di medaglia di argento con la seguente motivazione:

“Mentre l'artiglieria nemica bombardava un abitato sede della Colonna munizioni e di altri reparti, si lanciava nella zona maggiormente battuta per prestar soccorso a militari feriti di un reparto di altra Arma, e mentre sotto il tiro nemico, sprezzante del pericolo, compiva con generosa abnegazione l'opera pietosa, veniva esso stesso

colpito da scheggia di granata, rimanendo ucciso. Mirabile esempio in ogni circostanza di ardimento, di generosità, di elette virtù militari”.

A Benedetto Caselli l'Amministrazione comunale di San Benedetto del Tronto ha dedicato una lapide commemorativa, tutt'oggi esistente nell'ex sala consiliare di Piazza C. Battisti, e l'intitolazione della scuola elementare, oggi erroneamente nota come “Moretti”. Le due figlie di Benedetto Caselli, la prima di quattro anni di età al momento della morte del padre, la se-

conda di un anno più piccola, onorarono entrambe, anche se con percorsi diversi, l'eredità morale del loro padre, vivendo all'insegna della carità e della dedizione verso il prossimo. La primogenita, Lea, prese i voti e venne trasferita presso un convento di Roma, mentre Giuditta è stata, sin dal momento della sua istituzione, una delle colonne portanti dell'istituto “Santa Gemma Galgani” di San Benedetto del Tronto, al servizio del quale spese tutte le sue energie fino al momento della sua morte nel novembre del 1986.



La cronaca dei funerali di Caselli nel quindicinale ascolano “Acerba” - marzo 1917

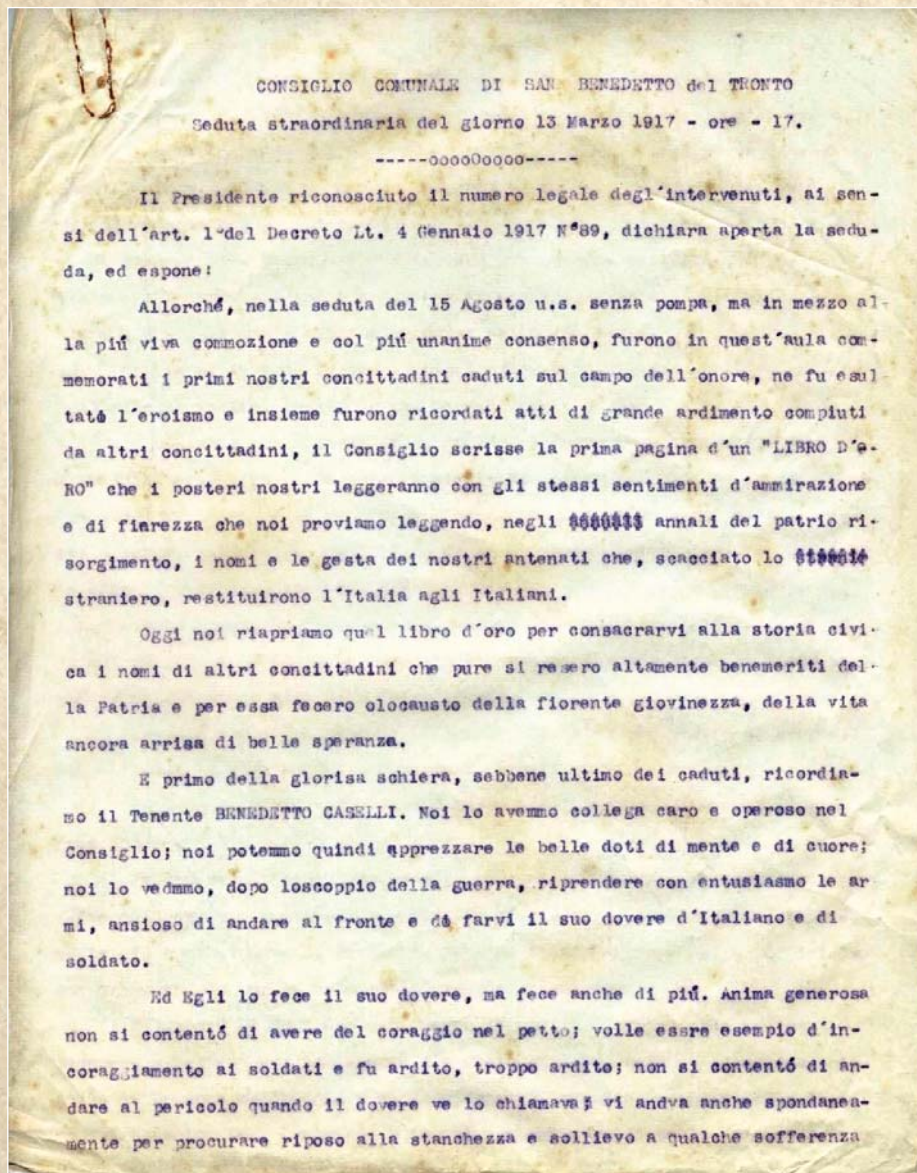

Un passo della delibera consiliare di commemorazione 17 marzo 1917

Le prossime mostre in Palazzina Azzurra

"PINOCCHIO, 130 anni ma non li dimostra"

Dal 25 maggio al 5 giugno.
Orario 10-13/17-20
(lunedì chiuso).



Un'esperienza completa a vantaggio dei bambini pensata nei minimi dettagli per facilitare al meglio la loro crescita, avvicinandoli ai principi sanciti dalla Costituzione sul significato del diritto dell'infanzia e dell'adolescenza attraverso il supporto dell'arte, del teatro, del cinema e della lettura e di laboratori sull'educazione all'alimentazione, un attento studio sull'importanza dell'utilizzo dei colori, della manualità, dell'espressione vocale e musicale, del linguaggio corporeo attraverso tecniche yoga. Un percorso che accompagna per mano il bambino, facilitandolo nella comprensione dell'importanza della legalità, del rispetto del suo ambiente "pubblico e privato" sempre attraverso situazioni giocose ed interattive.
A cura dell'associazione "Città dei Bambini"

"SCULTURA VIVA"

Dall'8 al 15 giugno.



Orario 10-13/17-20
(lunedì chiuso)

Un'iniziativa pressoché unica in Italia: un simposio internazionale di artisti provenienti da tutto il mondo dedicati a modellare i massi che proteggono il molo sud del Porto di San Benedetto del Tronto trasformato in una galleria d'arte a cielo aperto. *A cura dell'associazione "L'AltrArte"*

"RE-WRITING" Consonanze artistiche tra il concettuale e la California.

Dal 16 giugno al 2 luglio.
Orario 18-24.

Un percorso parallelo di due "artisti amici", **Fabrizio Mariani** e **Piernicola Cocchiario**, che, attraverso due tecniche descrittive differenti (di Mariani, materico-pittorica anche attraverso l'utiliz-



zo di materiale riciclato, di Cocchiario esclusivamente



pittorica), riscrivono, risottolineano e reinterpretano due differenti realtà pur raggiungendo entrambe un fine

espressivo forte ed efficace. Nel primo caso ridando forma, struttura e vigore ad un'altra materia, nel secondo caso offrendo luce, colore e vivacità trovando spunto da una lontana, ma altrettanto familiare California.
A cura dell'associazione "L'AltrArte"

"ENIGMA DEL TEMPO SOSPEO"

Dal 6 luglio al 3 settembre.
orario 18-24.



Un evento espositivo per ripercorrere la storia dell'artista fabrianese **Guelfo Bianchini** (1937-1997) attraverso opere personali e tenere vivo il suo ricordo attraverso le opere dei più noti protagonisti dell'arte moderna. Per citare solo alcuni degli artisti in mostra: **Picasso, Magritte, De Chirico, Fazzini, Manzù, Chagall, Matisse, Renoir**. Un dialogo dunque internazionale, volto a ripercorrere le principali correnti artistiche del Novecento accompagnate da performance teatrali e recital di poesie.
A cura di Mijras

"UMANITÀ E MISTICISMO"

Dal 6 al 25 settembre.



Orario 18-24 fino al 15/09.
Dopo 10-13 e 16-19
(lunedì chiuso).

La mostra, frutto di una lunga ricerca che ha lo scopo di presentare al pubblico diverse realtà inedite di un personaggio tanto cercato dagli uomini di qualsiasi credo, **San Pio da Pietralcina**, vuol mettere in evidenza la capacità di San Pio di raccontarci ancora oggi la "mirabilia fidei" in una storia non ancora terminata perché, come era solito dire, la volontà è di "fare più rumore da morto che da vivo".
A cura di Padre Diego Musso

"FAVOLA"

Dal 28 settembre al 9 ottobre.
Orario 10-13/17-20
(lunedì chiuso).

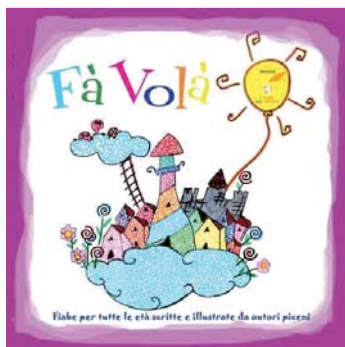

Il tema è quello delle favole e della fantasia con principale protagonista il libro di **Pinocchio** nell'ottantesimo anniversario della sua prima edizione. La mostra ospita i più noti libri di favole accompagnati da collezioni antiche ed attuali dei relativi personaggi.

A cura dell'associazione "I luoghi della scrittura"

Ecco la terza "Festa dei bambini"

*Solo una città
a misura di bambino
è una città
realmente vivibile*



Tra la fine di maggio e il mese di giugno la città vivrà la terza edizione della "Festa dei Bambini". La manifestazione è un'iniziativa dell'associazione "Città dei Bambini" con il patrocinio e il sostegno dell'Amministrazione comunale e la collaborazione dei Comitati di Quartiere e ha l'obiettivo di "restituire" ai più piccoli gli spazi cittadini, perché solo una città a misura di bambino è una città realmente vivibile. Quest'anno la novità è rappresentata dal coinvolgimento delle ludoteche comunali, gestite dalla Cooperativa Sociale Koinema, che organizzeranno, all'interno del cartellone, eventi tesi ai festeggiamenti della Giornata Mondiale del Gioco.

In tutto il mondo, infatti, il 29 maggio viene celebrata la Giornata Mondiale del

Gioco, un'iniziativa lanciata con successo nel 2003 dal Centro Internazionale Ludoteche di Firenze (CIL), che ha raccolto l'impegno dell'ITLA (International Toy Library Association). L'obiettivo è quello di sottolineare il diritto al gioco, per i bambini, come sostiene la Carta dei Diritti dei Bambini, ma anche per gli adulti, per gli anziani, per i cittadini che attraverso il gioco possono recuperare e riscoprire tempi e spazi di qualità che nella vita di tutti i giorni sono spesso dimenticati.

Ecco quindi una serie di iniziative allestite nei "cuori" culturali della nostra città (il Teatro Comunale Concordia, la Palazzina Azzurra e il Paese Alto) oltre ad alcuni appuntamenti in altri luoghi significativi della nostra città come il porto e la spiaggia.

TEATRO CONCORDIA

22 maggio ore 10.30

I bambini e la Costituzione Italiana spiegata da Gherardo Colombo

23 maggio

ore 18.30 - Spettacolo di danza "Pierino e il lupo" della scuola di Adriana Posta

ore 21 - Serata musicale

24 maggio

ore 9 e 10.30 - Spettacolo di danza "Pierino e il lupo" della scuola di Adriana Posta (per le scuole del 1° e 2° circolo didattico)

ore 21 - Choreographic dance and fitness: performance di Danza Modern Jazz della scuola di Stella di Monsampolo diretta da Rita Bonfanti

25 maggio ore 10

Incontro con la pesca antica

PALAZZINA AZZURRA

25 maggio

ore 17.30 - Esibizione del coro di voci bianche "Cioccolato&Panna" (a cura di Alessia De Angelis)

ore 19 - Inaugurazione mostra illustrazioni per bambini

26 maggio (orario da definire) Bimbi in barca
ore 17.30 - Spettacolo di animazione "Arc Agency Fashion Art"

31 maggio

ore 10 - Spettacolo "Il magico mondo della Sibilla" narrazione animata e musicata a cura di Koinema Soc. Cooperativa Sociale

ore 10,45 - Concerto di musica popolare con i "Tamburi della Sibilla"

2 giugno

ore 9 - Beach arena time

ore 17 - Bimbi sport: hockey e ginnastica artistica

8 giugno ore 17.30

Spettacolo di teatro dialettale a cura della scuola "Mischia"

9 Giugno ore 9

Maratonina dei quartieri

PAESE ALTO

1 giugno

ore 16,30 - Giochi della tradizione popolare, olimpiadi dei quartieri, narrazioni animate, concerti, laboratori e visite guidate al torrione e alla casa di Bice Piacentini.

"GIRAGIOCANDO", la ludoteca all'aria aperta

Arriva la bella stagione e cresce l'esigenza di giocare all'aperto: per tutto il mese di maggio, ogni martedì e mercoledì dalle 16,30 alle 18,30, la ludoteca "Soqquadro" sposterà le proprie attività presso il Parco "Karol Wojtyła" di via Lombardia/ viale De Gasperi.

I piccoli cittadini, guidati dal personale educativo della ludoteca, potranno giocare con giochi e giocattoli della tradizione popolare, corde, tiri al bersaglio, mini ping-pong, staffette e tanto altro. Potranno altresì sperimentarsi in una sfrenata e coinvolgente attività creativa con il laboratorio "Manolibera".



Scuola, la continuità al centro di un convegno

Nel corso del convegno "Per mano in...continuità" che si terrà sabato 1° giugno dalle ore 9,30 all'auditorium comunale "Tebaldini" verranno divulgati i contenuti della "Carta della continuità" redatta dalla "Commissione 0 - 6", ovvero il tavolo di lavoro attorno al quale siedono le dirigenze scolastiche e le educatrici dei nidi comunali, del convenzionato, dei privati e le insegnanti delle scuole pubbliche e paritarie.

Quello della continuità è un tema delicato che ogni famiglia deve affrontare ogniqualvolta un bambino passa da un ciclo scolastico all'altro: occorre infatti assicurare opportunità e percorsi qualitativamente e quantitativamente uniformi sul fronte della continuità educativa, nel passaggio dal nido alla scuola dell'infanzia e dalla scuola dell'in-



fanzia alla scuola primaria, attraverso un progetto pedagogico unitario.

La "Carta della Continuità" di San Benedetto del Tronto è ad oggi un documento unico nel suo genere a livello regionale. La cittadinanza è invitata a partecipare, in particolare l'invito è rivolto a genitori, famiglie, educatori, insegnanti, operatori del settore prima infanzia.

Leader nella vendita di sigarette elettroniche



...il nuovo modo di fumare.

Analisi di laboratorio certificano che tutti i nostri prodotti sono conformi alle norme europee vigenti.

Visita il sito e consulta liberamente le certificazioni.

Smooke San Benedetto Del Tronto via Montebello, 81



+39 0735 51 01 33



franchising | www.smooke.com |



GIOCONDI STRUMENTI MUSICALI

www.giocondi.it email: info@giocondi.it



2000 Mq di esposizione.
Strumenti a Corda - ad Arco - a Fiato - a Percussione - Tastiere e Pianoforti Digitali - Home Recording - DJ Point - Amplificazione - Luci - Karaoke - Basi Musicali - Libri di Musica Italiani ed Esteri - CD Musica Classica e Jazz - Servizio di Noleggio - Assistenza e Riparazioni.

MEGASTORE: Largo Mazzini, 3 - San Benedetto del Tronto (AP) Tel.0735.594557 - Fax 0735.575091
FILIALE - Via R.Cerulli snc - Giulianova (TE) - Tel.085.8000691

Oltre 300 Pianoforti Verticali, a Coda, Nuovi ed Usati!!!

Pianoforti Verticali a partire da € 790,00

**AMPIO PARCHEGGIO RISERVATO AI CLIENTI
INGRESSO DA VIA SAFFI**

NUOVA SEDE

VIA SAFFI 1/A
San Benedetto T.
(0735 592660)

SALA PROVE
&
SALA CONCERTI

Scuola di Musica GIOCONDI

La prima lezione è gratuita!



NUMERI UTILI...

> IL COMUNE AL TUO SERVIZIO

- Centralino 0735.7941
- Polizia municipale 594443 (*sala operativa*)
- PiceAmbiente Spa (*Igiene urbana, raccolta materiali ingombranti, siringhe abbandonate, potature, differenziata*) 757077
- Numero verde Alcolisti 800-23 92 20
- Numero verde Anziani 800-21 40 34
- InformaGiovani 781689
- Ufficio Relazioni con il Pubblico 794405 - 794433 - 794555
- Il Comune su internet: www.comunesbt.it

> ALLACCI e GUASTI

- Italgas 800-900999
- Guasti rete fognaria e idrica C.I.I.P.spa 800.216172
- Guasti pubblica illuminazione CPL Concordia 800 292458
- Enel (*segnalazione guasti*) 803.500

> EMERGENZE

- Polizia Soccorso pubblico 113
Commissariato 59071
Polizia stradale 78591
- Carabinieri - Pronto intervento 112
Com. compagnia e stazione 784600
- Vigili del Fuoco Chiamate di soccorso 115
Centralino 592222
- Capitaneria di porto - Soccorso 1530
Emergenza 583580
Numero blu 800-090-090
- Guardia di Finanza 757056
- Corpo Forestale dello Stato 588868
- Ospedale Centralino 0735.7931
Guardia medica 82680
Chiamate di emergenza 118
Trib. per i diritti del malato 793561
- Azienda Sanitaria Unica Regionale
Numero Unico Prenotazioni
800.098798
- Arca 2000 ONLUS
(Protezione animali) 340.6720936

IMU: Avviso ai contribuenti

A pagina 5 di questo numero compare un articolo che tratta, tra le altre cose, delle scadenze per il pagamento dell'IMU.

Al momento di andare in stampa il nuovo Governo ha preso l'impegno di sospendere il pagamento della prima rata dell'imposta sulle abitazioni principali previsto per giugno. Occorre dunque tenersi aggiornati sull'eventuale evoluzione normativa. Per informazioni consultare il sito ufficiale www.comunesbt.it oppure rivolgersi all'Ufficio Tributi (tel. 0735/794550, e mail: tributi@comunesbt.it) o all'Ufficio Relazioni con il Pubblico (tel. 0735/794555, e mail: urp@comunesbt.it).

MARZO 2013

BENVENUTI TRA NOI

- Agnese Pezzoli (1)
- Adam Zriba (2)
- Piero Napolitano (3)
- Andrea Perozzi (4)
- Davide Piscopo (6)
- Emy Bruni (7)
- Sofia Piraino (8)
- Paolo Cacaci (9)
- Emma Cinti (10)
- Joel Kosta (10)
- Martin Marinucci (10)
- Raffaele Straccia (10)
- Francesca Anna Alessandrini (12)
- Serena Cruciani (12)
- Viola Cruciani (12)
- Pietro Marchionni (12)
- Giulia Ubaldi (14)
- Edoardo Scagnoli (16)
- Riccardo Pignotti (18)
- Carlo De Santis (19)
- Baara Kar (20)
- Gaetano Pane Junior (20)
- Dafne Casalbani (22)
- Letizia Fabioneri (23)
- Antonio Onzo (23)
- Giulia Grannò (26)
- Giulia Di Domenico (27)

Concerto - tributo ai Genesis con ricavato in beneficenza

Sabato 1 Giugno 2013 presso il Teatro Concordia di San Benedetto del Tronto, con il patrocinio del Comune di San Benedetto del Tronto e dell'AssoArtisti dell'Adriatico, si terrà un concerto del gruppo "The Watch", rinomata cover band dei Genesis, famosa a livello internazionale per la sua musica originale stile progressive rock (www.thewatch.it).

I "The Watch" sono attualmente in tour in Europa con lo show che riproduce il mitico concerto di "Seconds Out", e dunque sarà possibile nel concerto sambenedettese riascoltare molti dei brani più famosi del primo mondo Genesis, con alcuni brani dell'era Genesis immediatamente dopo l'addio di Peter Gabriel.

La grandissima fedeltà nella riproduzione della musica dei Genesis ha sempre rappresentato uno dei migliori biglietti da visita di questo gruppo, anche grazie alla voce del leader Simone Rossetti, assolutamente assimilabile a quella di Peter Gabriel, a detta anche dei migliori critici musicali internazionali.

La proposizione di alcuni brani originali del gruppo completerà il concerto, già di per sé ricco di emozioni, ricordi, musiche e liriche dei Genesis che hanno fatto la storia della musica rock.

San Benedetto del Tronto, unica data per Emilia, Marche, Umbria, Abruzzo e Molise del tour europeo, avrà dunque la possibilità di ospitare per la prima volta un

MARZO 2013

IN RICORDO DI...

- Gemma Alesi (1)
- Giacomo Biondi (1)
- Francesco Giangreco (2)
- Leo Pelliccioni (2)
- Rina Di Nicola (3)
- Adele Coccia (5)
- Gina Mascitti (5)
- Maria Rossi (5)
- Adamo Ciccarelli (6)
- Tina Giorgini (6)
- Luigia Ricci (6)
- Giuseppina Cistola (7)
- Anna Curi (7)
- Alfredo Massetti (7)
- Fortunata Silvi (7)
- Giulia Vagnoni (7)
- Annita Grilli (9)
- Anna Maria Torquati (9)
- Bianchina Muziani (10)
- Luigi Mancini (11)
- Giovanna Vagnoni (11)
- Maria Teresa Arturoni (12)
- Franco Carminucci (13)
- Tecla Curti (16)
- Filippo Merli (17)
- Giosuè Salafia (18)
- Creonice Massi (21)
- Adelaide Traini (21)
- Rino Da Re (22)
- Luigia Ricci (22)
- Celestino Grilli (23)
- Adamo Traini (23)
- Domenico Ficetola (24)
- Giovanna Marchegiani (24)
- Vincenzo Volpe (25)
- Santa Canala (26)
- Maria Casolanetti (26)
- Gino Leonetti (26)
- Ildisha Tafa (26)
- Luciana Petrini (27)
- Francesco Vici (27)
- Giuseppina Marconi (28)
- Caterina Perozzi (28)
- Libera Cherubini (29)
- Ada Manfroni (30)
- Antonio Mancinelli (31)

gruppo molto noto e stimato a livello internazionale.

L'Associazione Musicale Arte Viva, che unitamente ad alcuni cittadini sambenedettesi affetti da "Genesis -mania" organizza questo evento musicale unico, ha deciso di devolvere il ricavato del concerto, dedotte le spese, alla Fondazione Fara di Matagalpa in Nicaragua (www.farafoundation.org). Il costo del biglietto è di 12 euro ed i fondi, personalmente consegnati al personale della Clinica da un medico volontario sambenedettese, tra gli organizzatori del concerto là in missione, contribuiranno alla lotta contro il cancro dell'utero e le malattie della circolazione delle gambe a favore della popolazione indigena, prevalentemente indios della foresta, tra le più povere del globo in assoluto.

L'evento si avvale della partnership del Cocalo's club, di Sea Card-Piceno Pass e di Radio Azzurra. Per informazioni: thewatchsbt@gmail.com tel.349.6158858

NUOVO SERVIZIO
PER LE FAMIGLIE

SERVIZI di ASSISTENZA

CON PERSONALE QUALIFICATO PER IL BENESSERE DEI TUOI CARI

il 4 e 5 maggio VI ASPETTIAMO alla
GRAN FONDO MARE MONTI
in viale Buozzi nei pressi
della ROTONDA
in collaborazione con
CROCE VERDE di SBT



- Assistenza anziani, malati e disabili • Assistenza diurna, notturna, domiciliare ed ospedaliera
- Fisioterapia a domicilio • Servizio badanti, integrazione e sostituzione • Servizio di accompagnamento
- Preparazione pasti e somministrazione • Cura della persona e dell'ambiente domestico
- Sostegno alla persona e alla famiglia • Assistenza nell'espletamento delle pratiche quotidiane

San Benedetto del Tronto - via N. Tommaseo, 30
Tel. 0735 500358 349 4405405 349 4419192

info@manoamanocoop.it

www.manoamanocoop.it



Soc. Cooperativa Sociale O.N.L.U.S.

 **carifermo**
cassa di risparmio di fermo s.p.a.

CARIFERMO, LA TUA BANCA APERTA IL SABATO

Ora anche a
**SAN BENEDETTO
DEL TRONTO**

dal LUNEDÌ al SABATO 8.20 - 13.20



 **carifermo** cassa di risparmio di fermo s.p.a.  **carifermo** cassa di risparmio di fermo s.p.a.



Filiale di
San Benedetto Centro

Via Gramsci, 19
San Benedetto del Tronto
Tel. 0735.581342

www.carifermo.it

OFFERTE alla luce del Sole

Scegli un occhiale da sole
con lenti da vista graduate,
per te uno **SCONTO IMMEDIATO**
di **€ 50** sul tuo acquisto

Offerta valida dal 2 Maggio al 30 Giugno 2013



Viale De Gasperi, 39 SAN BENEDETTO DEL TRONTO



L I O N ' S 2

prossima apertura