

COMUNE DI SAN BENEDETTO DEL TRONTO
 Provincia di Ascoli Piceno

PIANO DI RECUPERO
 Immobile residenziale in Via Calatafimi 131

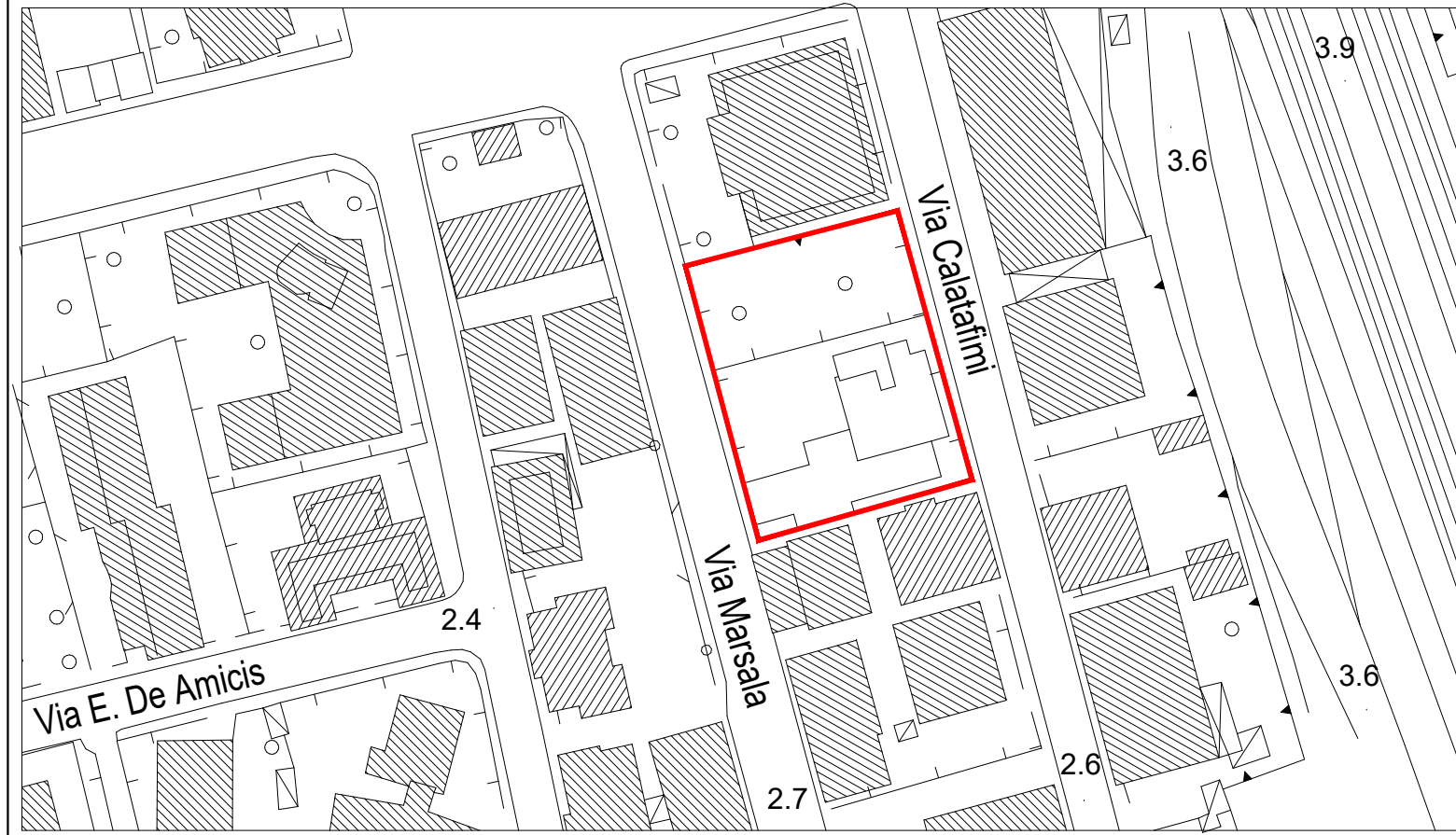

STATO ASSENTITO
 Prospetti e sezioni

TAVOLA A 03	PROPRIETÀ Medlex s.r.l.	PROGETTISTI ARCH. MARCO MASCARETTI ARCH. NATASCIA MARINUCCI
SCALA 1:100	DATA 19 Giugno 2017	MM architetti via Belli 20 63074 San Benedetto Tronto (AP) info@mmarchitetti.com



PROSPETTO EST

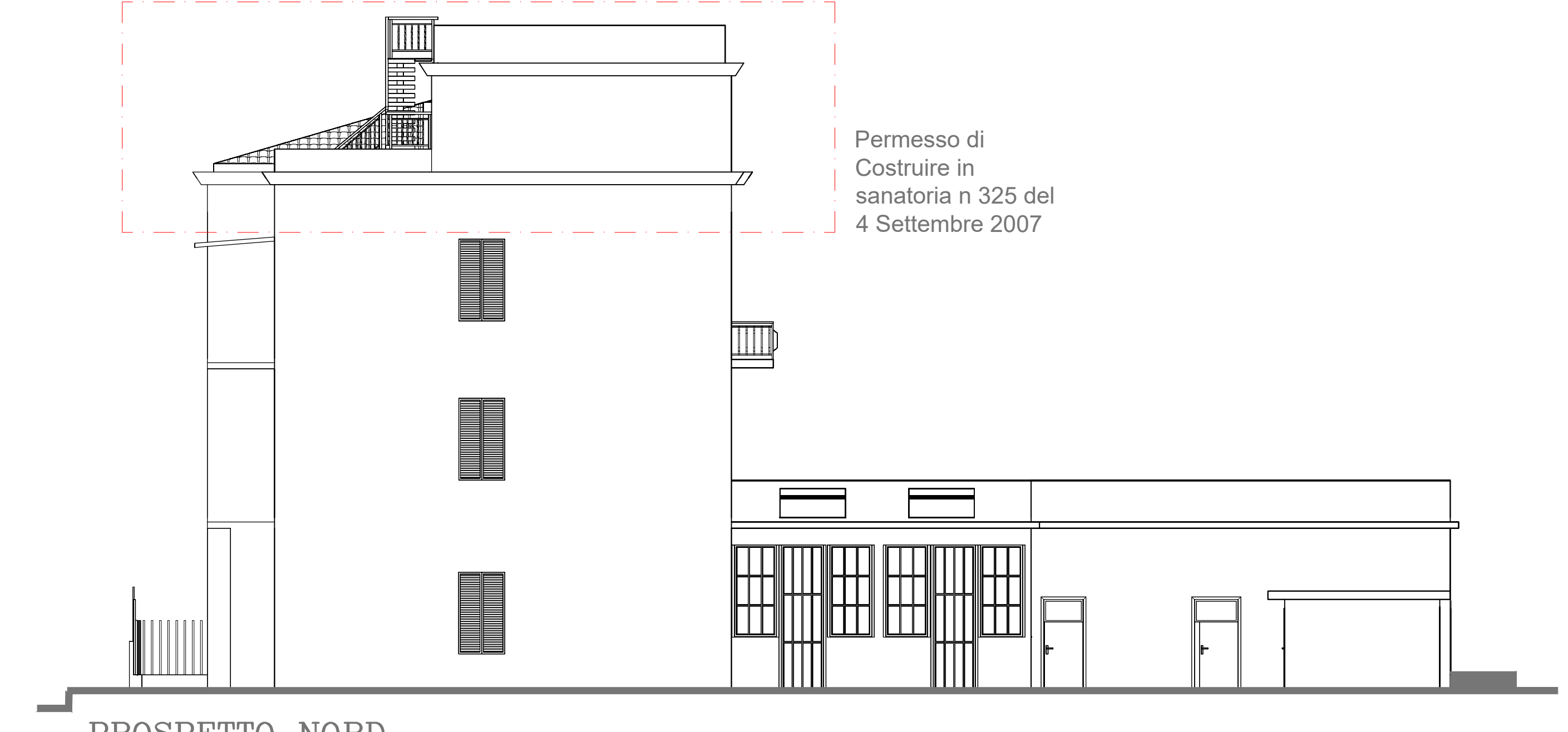

PROSPETTO NORD

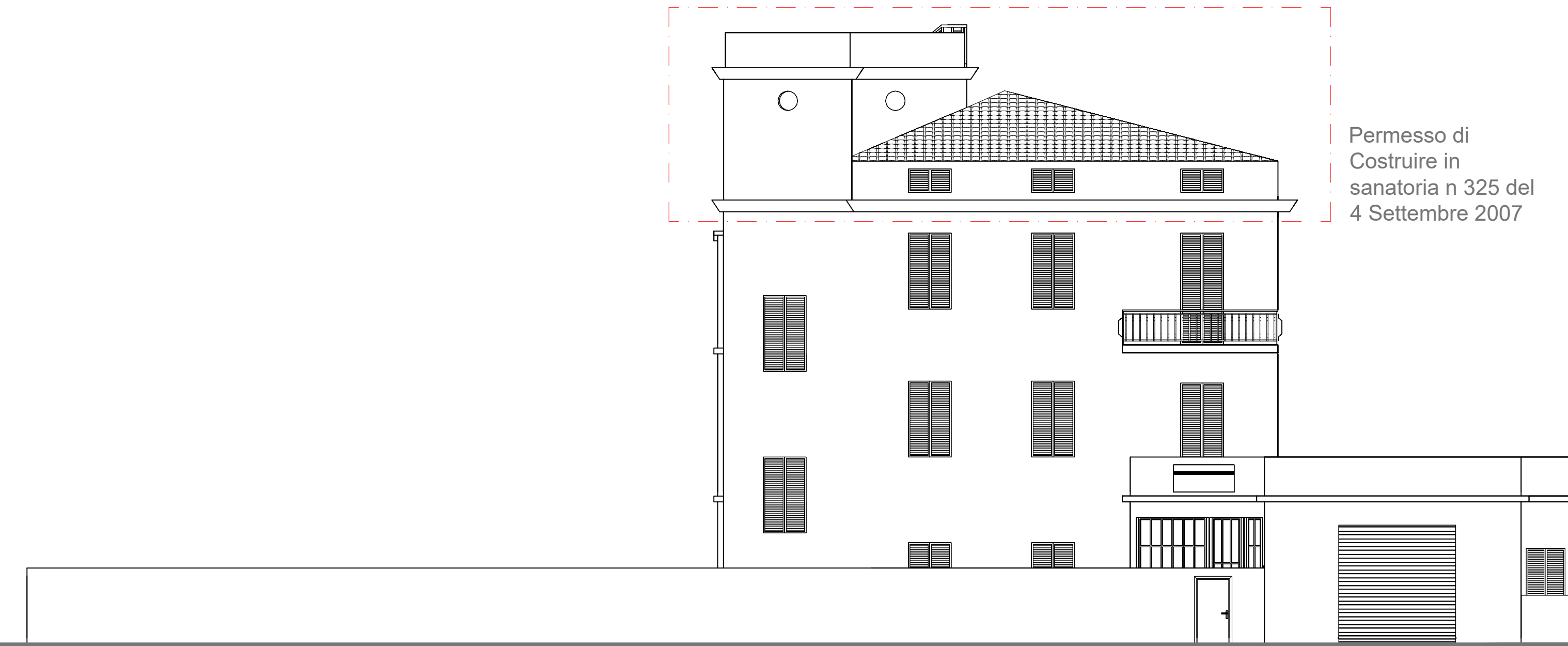

PROSPETTO OVEST

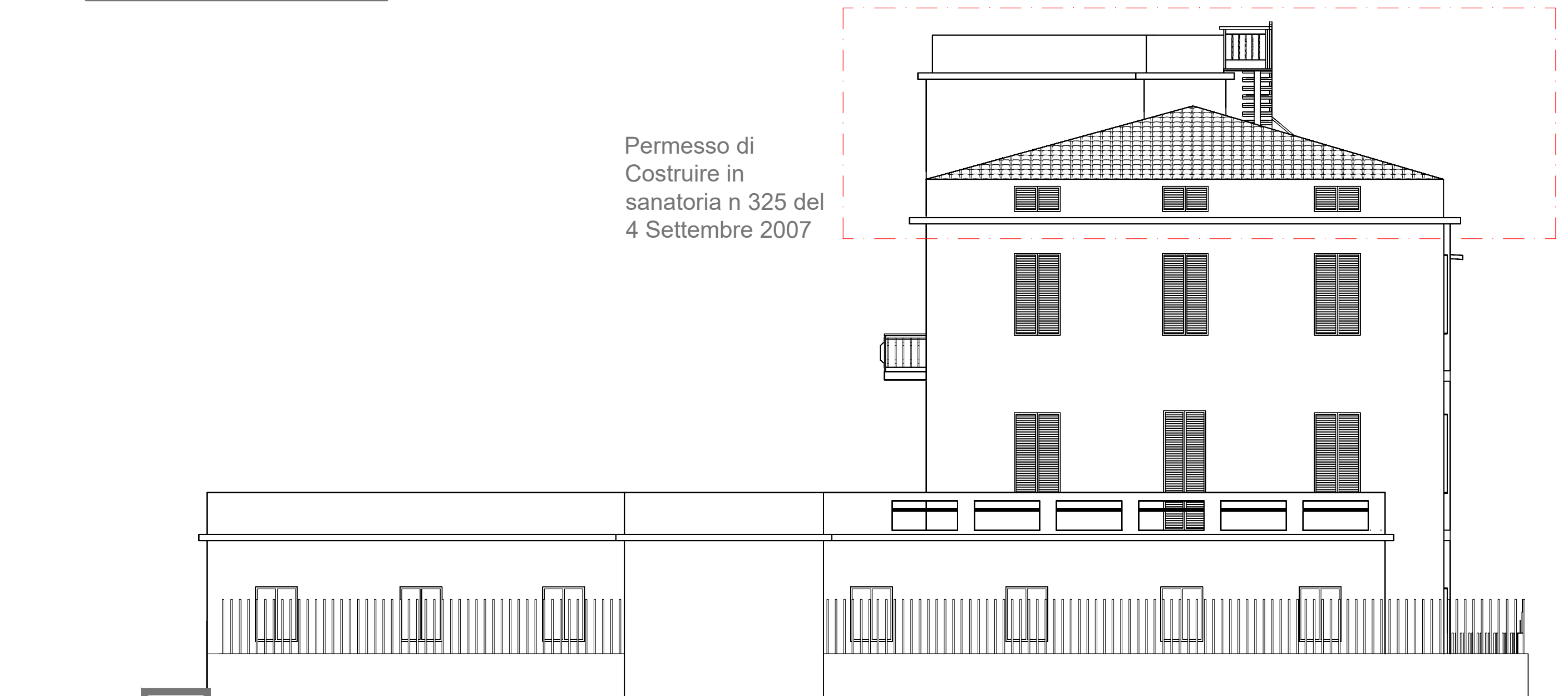

PROSPETTO SUD



SEZIONE A-A



SEZIONE B-B