



Comune di San Benedetto del Tronto
PROVINCIA DI ASCOLI PICENO

VARIANTE AL PIANO PER
EDILIZIA RESILE PUBBLICA
(L. 18 Aprile 1962 n° 167 e s. m.)
PEEP "SS ANNUNZIATA"

PEEP

PROGETTAZIONE

S. ETTORE ASSETTO DEL TERRITORIO

Direttore

Genaro Palazzi

Arch. Ing.

Ubaldo Pivano e Riproduzione Edilizia

Arch. Ing.

Mario Cecchi

Arch. Ing.

Massimo Corbelli

Arch. Ing.

Enrico Cini

Arch. Ing.

Enrico Turchetti

Consulenza

Arch. Ing.

Ulpia Zano

Arch. Ing.

SESTIERO GENERALE

PROGETTO

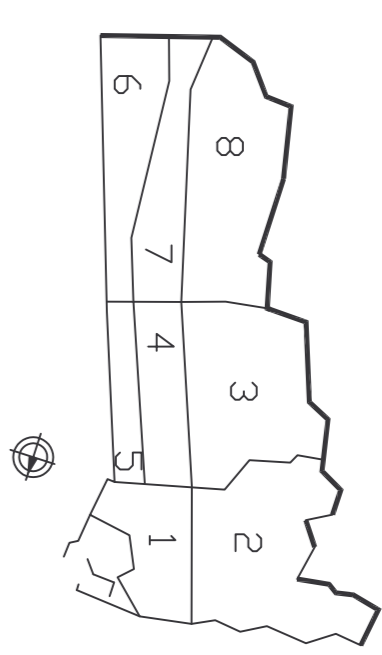

PROGETTO

VISTE PROSPETTICHE D'ASSIEME

ELAB. 07w

Giugno 2007



VISTA DALL'ALTO - OVEST

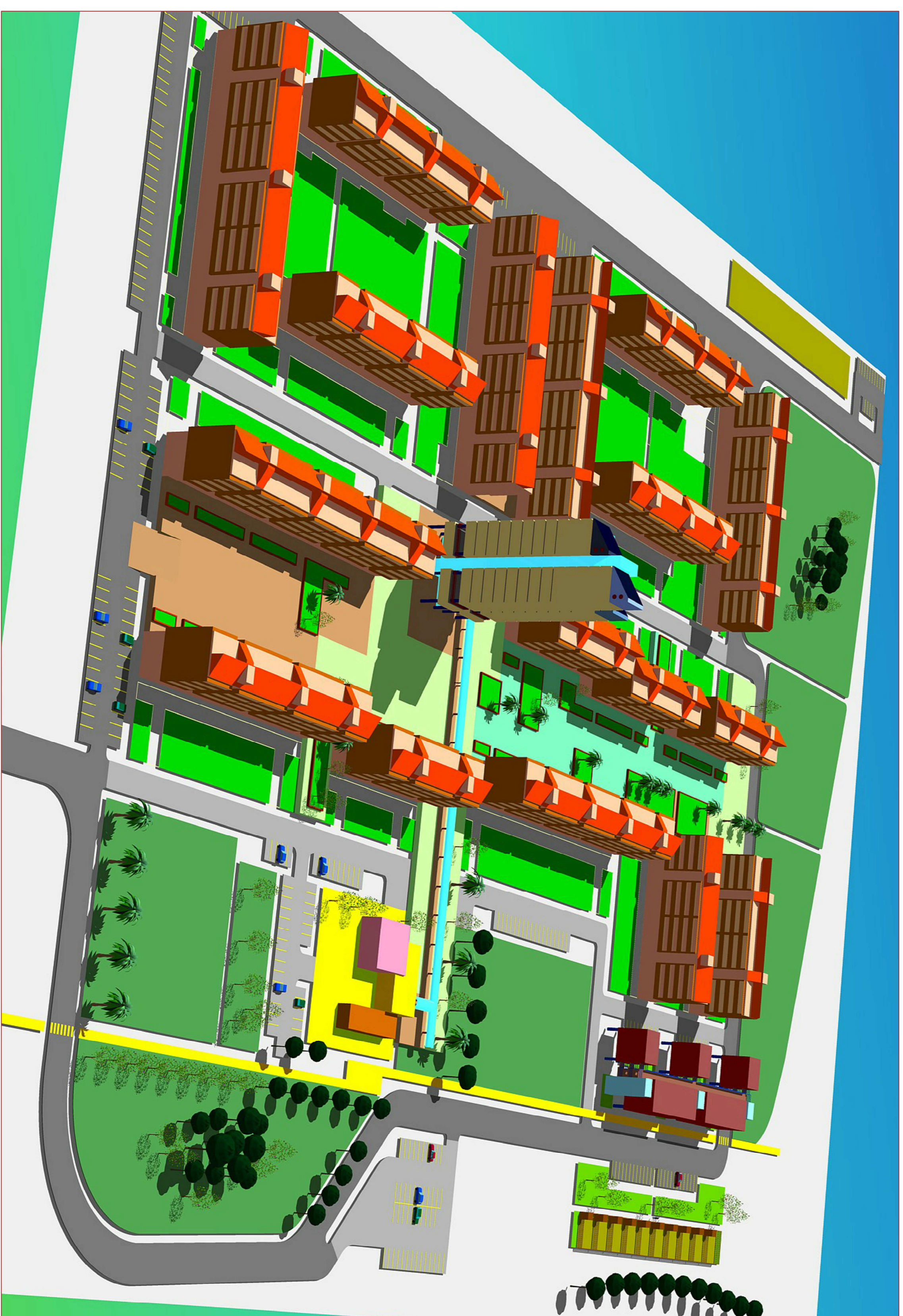

VISTA DALL'ALTO - EST



VISTA DALL'ALTO - NORD

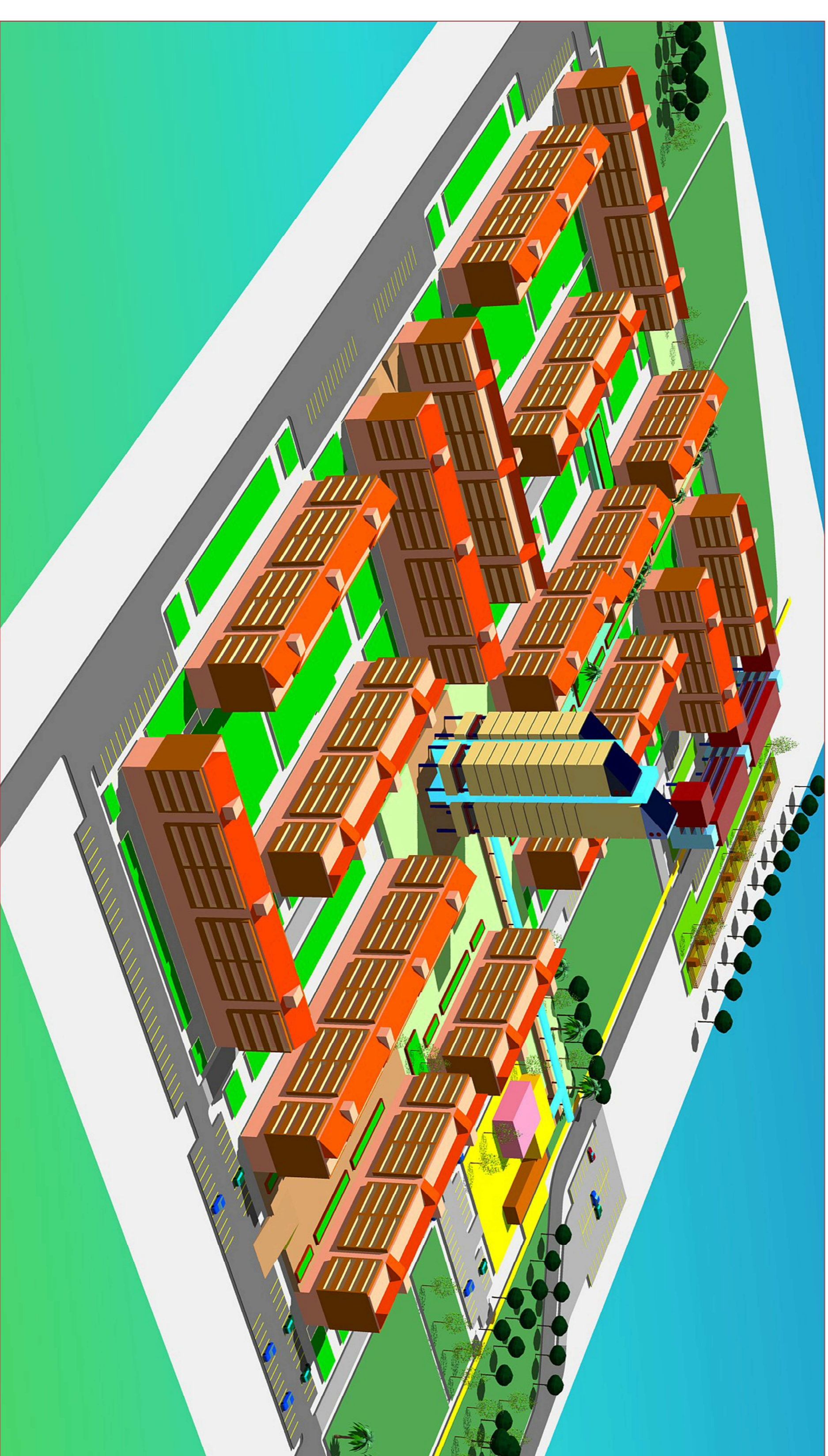

VISTA DALL'ALTO - SUD-EST

VISTE - PARTICOLARI

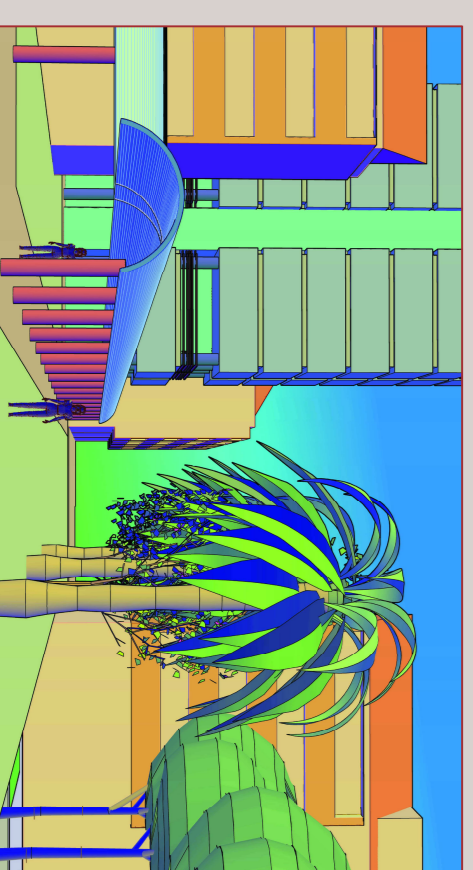

PERCORSO COPERTO

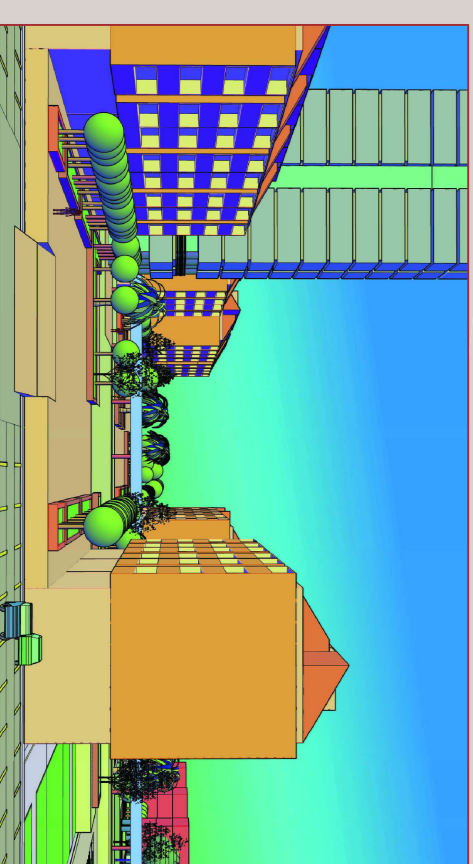

FRONTE EST PIASTRA



COLLEGAMENTO ASILO/NIDO TORRE

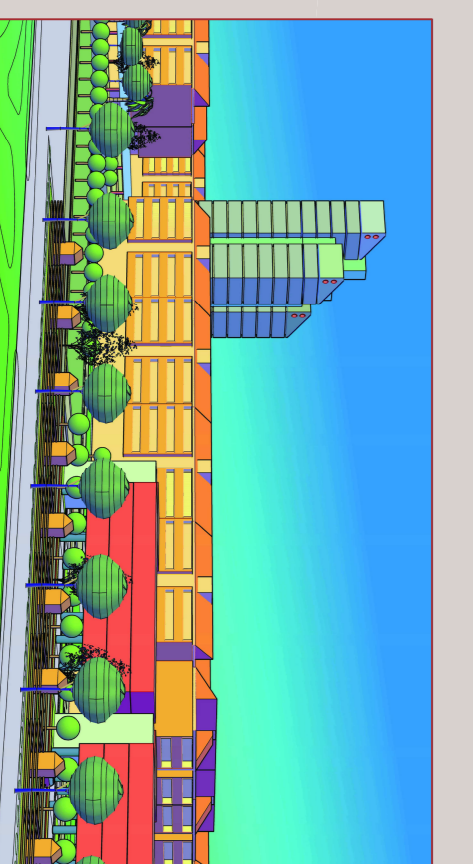

VISTA ORTI NORD

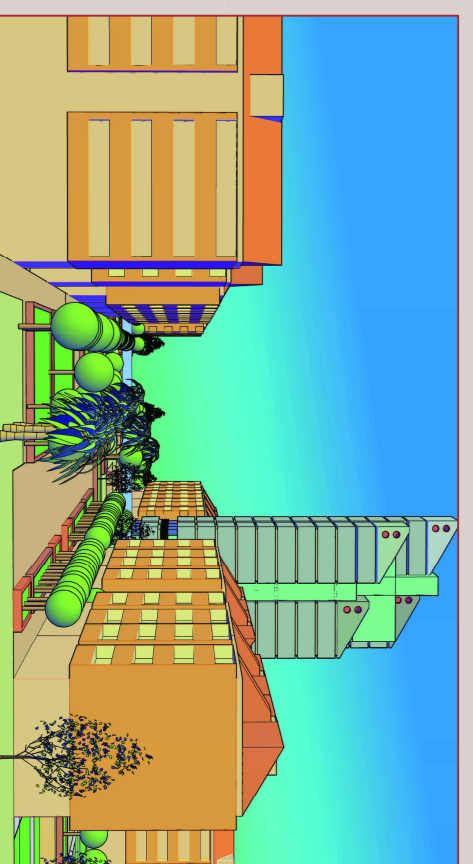

FRONTE OVEST PIASTRA

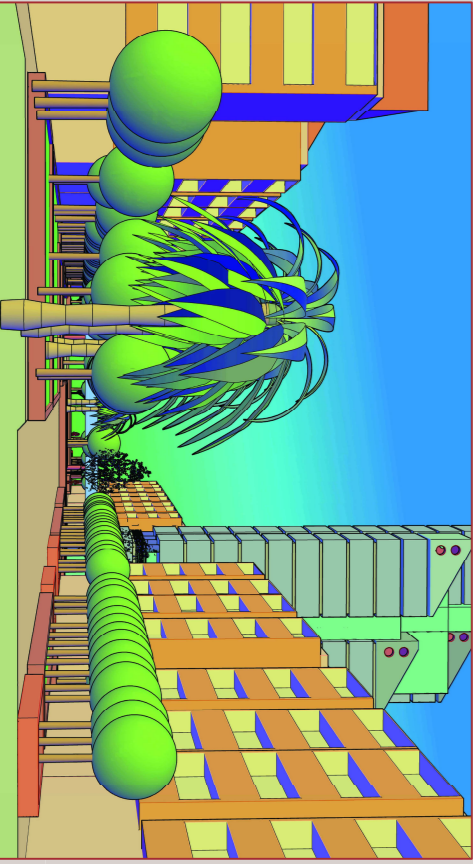

ARREDO PIASTRA

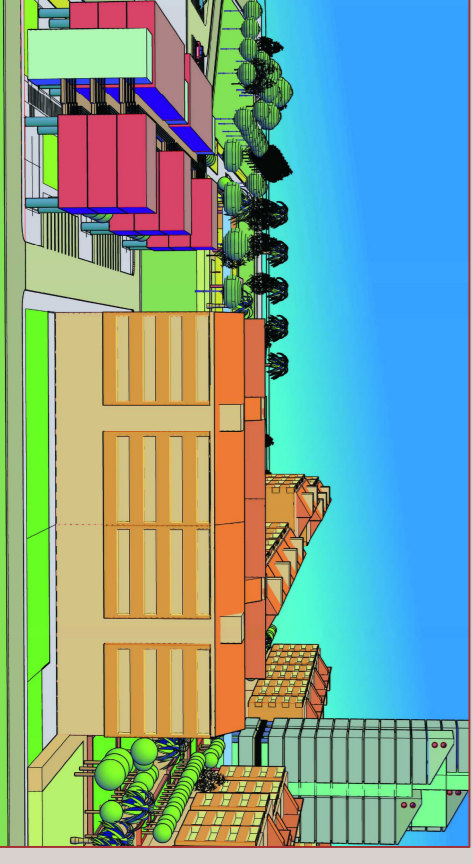

POSIZIONE EDIFICIO ANZIANI-STUDENTI

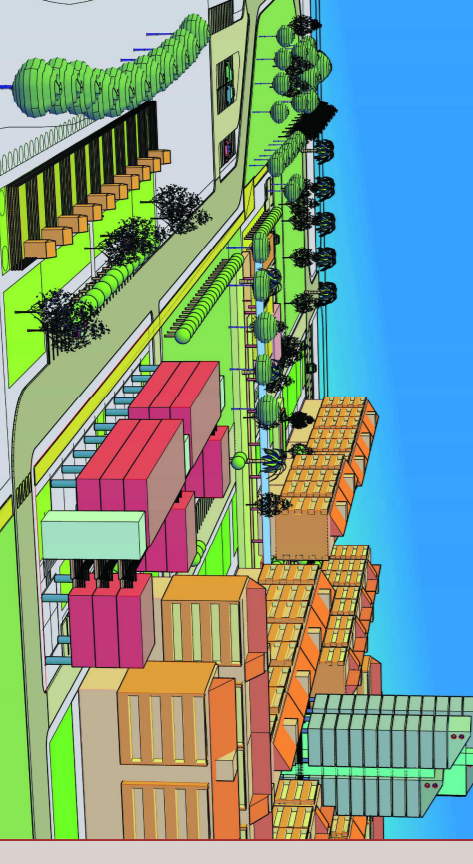

POSIZIONE ORTI E EDIFICIO ANZIANI-STUDENTI