

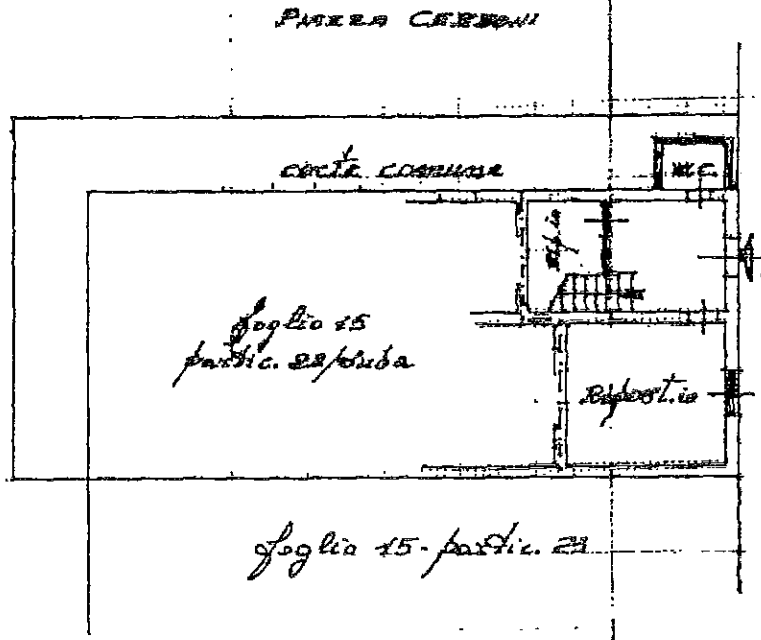

Planimetria di u.l.u. in Comune di S. Benedetto del Tronto via S. PELLICO civ. 104

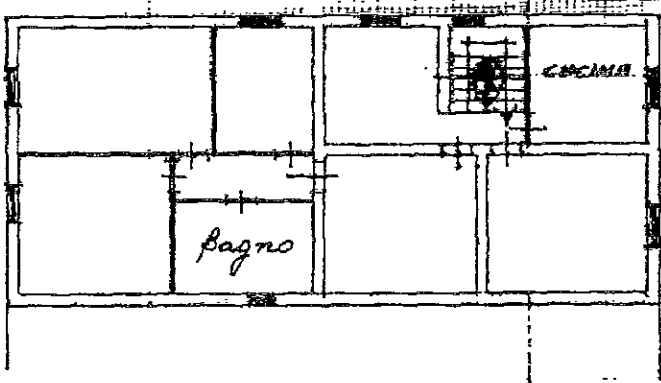

piano terra  
h=3.00



piano primo  
h=3.00

ORIENTAMENTO



SCALA DI 1:200

Dichiarazione di N.C.   
Denuncia di variazione

Identificativi catastali  
F. 15  
n. 22 sub. 2

Compilata dal Geometra  
Ermini Saturnino  
(titolo, garanzia e norma)  
iscritto all'Albo dei Geometri di Teramo  
della provincia di Teramo n. 486  
data 15.7.1986 Firma Geometra Saturnino Ermini



RISERVATO ALL'UFFICIO

301  
19 LUG. 19

Dizionario Poligrafico e Zucchi della Stam. - P.V.



Planimetria di u.l.u. In Comune di P. Benedetto del Tronto Via PIAZZA CERBONI civ. 1

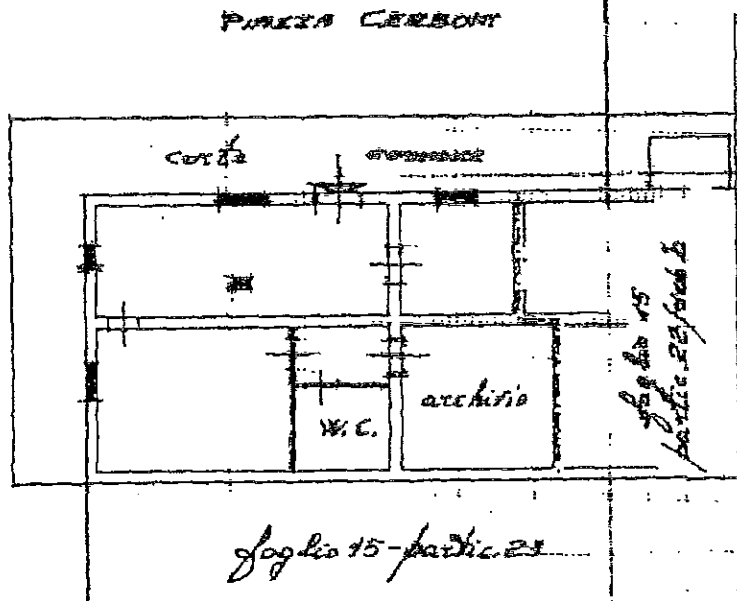

PIANO TERRA  
h=3.00  
-ufficio-

ORIENTAMENTO



SCALA DI 1:20

Dichiarazione di N.C.   
Denuncia di variazione

Compilata dal Geo. P. Orsini  
(Titolo, cognome e nome)  
iscritto all'albo dei geometri di Orsini  
della provincia di Orsini P. n. 486  
data 15.7.1936 Firma Geo. P. Orsini



RISERVATO ALL'UFFICIO

301  
19 LUG. 1936

Identificativi catastali  
F. 15  
n. 22 sub. 1  
156